

REPUBLIQUE FRANÇAISE

Commune : COMMUNE LES DEUX ALPES (1)

AGREGÉ AU BUDGET PRINCIPAL DE (2)

Numéro SIRET : 20006443400018

POSTE COMPTABLE : SERVICE DE GESTION COMPTABLE

M. 57

Budget supplémentaire

Voté par nature

BUDGET : Budget Principal (3)

ANNEE 2026

(1) Indiquer soit le nom de la collectivité, soit le libellé de l'établissement, soit le nom du syndicat mixte relevant de l'article L. 5721-2 du CGCT.

(2) A compléter s'il s'agit d'un budget annexe.

(3) Indiquer le budget concerné : budget principal ou libellé du budget annexe.

Sommaire

I - Informations générales

A - Informations statistiques, fiscales et financières	4
B - Modalités de vote du budget	5
C1 - Exécution du budget de l'exercice précédent - Résultats	6
C2 - Exécution du budget de l'exercice précédent - RAR Dépenses	7
C3 - Exécution du budget de l'exercice précédent - RAR Recettes	8

II - Présentation générale du budget

A - Vue d'ensemble - Vote et reports	9
B1 - Présentation des AP votées	10
B2 - Présentation des AE votées	11
C1 - Equilibre financier du budget - Investissement	12
C2 - Equilibre financier du budget - Fonctionnement	15
D1 - Balance générale - Dépenses	17
D2 - Balance générale - Recettes	19

III - Vote du budget

A - Section d'investissement - Vue d'ensemble	21
A1 - Section d'investissement - Dépenses - Détail par article	25
A2.1 - Section d'investissement - Dépenses - Vue d'ensemble des opérations d'équipement	28
A2.2 - Section d'investissement - Dépenses - Détail des opérations d'équipement gérées en AP	29
A2.3 - Section d'investissement - Dépenses - Détail des opérations d'équipement gérées hors AP	42
A3 - Section d'investissement - Recettes - Détail par article	48
B - Section de fonctionnement - Vue d'ensemble	51
B1 - Section de fonctionnement - Dépenses - Détail par article	54
B2 - Section de fonctionnement - Recettes - Détail par article	59

IV - Annexes

A - Présentation croisée

A1 - Section d'investissement - Vue d'ensemble	62
A1.01 - Opérations non ventilables	65
A1.900 - Fonction 0 - Services généraux	66
A1.900-5 - Fonction 0-5 - Gestion des fonds européens	69
A1.901 - Fonction 1 - Sécurité	70
A1.902 - Fonction 2 - Enseignement, formation professionnelle et apprentissage	71
A1.903 - Fonction 3 - Culture, vie sociale, jeunesse, sports et loisirs	74
A1.904 - Fonction 4 - Santé et action sociale (hors RSA)	77
A1.904-4 - Fonction 4-4 - RSA	80
A1.905 - Fonction 5 - Aménagement des territoires et habitat	81
A1.906 - Fonction 6 - Action économique	84
A1.907 - Fonction 7 - Environnement	86
A1.908 - Fonction 8 - Transports	89
A2 - Section de fonctionnement - Vue d'ensemble	93
A2.01 - Opérations non ventilables	95
A2.930 - Fonction 0 - Services généraux	96
A2.930-5 - Fonction 0-5 - Gestion des fonds européens	99
A2.931 - Fonction 1 - Sécurité	100
A2.932 - Fonction 2 - Enseignement, formation professionnelle et apprentissage	101
A2.933 - Fonction 3 - Culture, vie sociale, jeunesse, sports et loisirs	104
A2.934 - Fonction 4 - Santé et action sociale (hors APA et RSA/Régularisation de RMI)	107
A2.934-3 - Fonction 4-3 - APA	110
A2.934-4 - Fonction 4-4 - RSA/Régularisation de RMI	111
A2.935 - Fonction 5 - Aménagement des territoires et habitat	112
A2.936 - Fonction 6 - Action économique	115
A2.937 - Fonction 7 - Environnement	117
A2.938 - Fonction 8 - Transports	120

B - Annexes patrimoniales

B1.1 - Etat de la dette - Détail des crédits de trésorerie	124
B1.2 - Etat de la dette - Répartition par nature de dette	125
B1.3 - Etat de la dette - Répartition par structure de taux	138
B1.4 - Etat de la dette - Typologie de la répartition de l'encours	140



B1.5 - Etat de la dette - Détail des opérations de couverture	144
B1.6 - Etat de la dette - Dette pour financer l'emprunt d'un autre organisme	145
B1.7 - Etat de la dette - Autres dettes	148
B2 - Méthodes utilisées pour les amortissements	150
B3.1 - Etat des provisions constituées	151
B3.2 - Etalement des provisions	152
B4 - Etat des charges transférées	153
B5 - Détail des chapitres d'opérations pour comptes de tiers	154
B6 - Prêts	155
B7.1 - Etat synthétique des engagements donnés	156
B7.2 - Etat synthétique des engagements reçus	157
B7.3 - Etat des emprunts garantis	158
B7.4 - Calcul du ratio d'endettement relatif aux emprunts garantis	159
B7.5 - Etat des contrats de crédit-bail	160
B7.6 - Etat des marchés de partenariat	161
B7.7 - Etat des recettes grevées d'affectation spéciale	162
B7.8 - Autres engagements donnés	163
B7.9 - Autres engagements reçus	164
B8 - Subventions versées	165
B9 - Etat du personnel	170
B10 - Liste des organismes dans lesquels la collectivité a pris un engagement financier	171
B11.1 - Liste des organismes de regroupement	172
B11.2 - Liste des établissements publics créés	173
B11.3 - Liste des services individualisés dans un budget annexe	174
C - Annexes budgétaires	
C1.1 - Equilibre budgétaire	176
C1.2 - Equilibre budgétaire - Dépenses	177
C1.3 - Equilibre budgétaire - Recettes	179
D - Autres éléments d'information	
D1 - Liste des services assujettis à la TVA et non érigés en budget annexe	180
D2.1 - Services ferroviaires régionaux des voyageurs - Volet 1 : Budget	181
D2.2 - Services ferroviaires régionaux des voyageurs - Volet 2 : Compte d'exploitation	183
D3 - Décisions en matière de taux	184
D4.1 - Etats de la répartition de la TEOM - Investissement	186
D4.2 - Etats de la répartition de la TEOM - Fonctionnement	188
D5.1 - Etats des dépenses et recettes des services d'eau et d'assainissement - Fonctionnement (2)	189
D5.2 - Etats des dépenses et recettes des services d'eau et d'assainissement - Investissement (2)	190
V - Arrêté et signatures	
A - Arrêté et signatures	190

Préciser, pour chaque annexe, si l'état est joint ou sans objet.

Dans l'ensemble des tableaux, les cases grisées ne doivent pas être remplies.

Conformément à l'instruction budgétaire et comptable, il convient de mentionner que :

dans la présentation croisée, la rubrique fonctionnelle 01 – Opérations non ventilables comprend les impôts et taxes non affectés, les dotations et participations, la dette et les opérations financières, les opérations patrimoniales en investissement, les frais de fonctionnement des groupes d'élus en fonctionnement ;
les opérations d'ordre doivent figurer en italique.

(1) A utiliser également par les collectivités de moins de 3500 habitants qui mobiliseraient des AP-AE régies par l'article L.5217-10-7 du CGCT après avoir adopté un règlement budgétaire et financier conformément à l'article L. 5217-10-9. Si la collectivité opte pour ce régime, la collectivité ne renseigne pas les annexes C2.1 et C2.2 de la partie IV « Annexes ». Les projets de dotations d'AP-AE inscrits sur les annexes B1 et B2 de la partie II apparaissent alors dans les états de la partie III « Vote du budget », sinon les montants dans les champs AP-AE sont par convention de 0.

(2) Cet état ne peut être produit que par les communes dont la population est inférieure à 500 habitants et qui gèrent les services de distribution de l'eau potable et d'assainissement sous forme de régie simple sans budget annexe (art. L. 2221-11 du CGCT)

I – INFORMATIONS GENERALES

INFORMATIONS STATISTIQUES, FISCALES ET FINANCIERES

Informations statistiques

	Valeurs
Population totale	0

Informations fiscales (N-2)

	Collectivité
Indicateur de ressources fiscales ou potentiel fiscal par habitant (1)	0,00

Informations financières – ratios

	Valeurs
1 Dépenses réelles de fonctionnement / population	0,00
2 Recettes réelles de fonctionnement / population	0,00
3 Dépenses d'équipement brut / population	0,00
4 Encours de dette / population (2) (3)	0,00
5 DGF / population	0,00
6 Dépenses de personnel / dépenses réelles de fonctionnement (4)	33,77 %
7 Dépenses réelles de fonctionnement et remboursement annuel de la dette en capital / recettes réelles de fonctionnement (4)	94,92 %
8 Dépenses d'équipement brut / recettes réelles de fonctionnement	47,36 %
9 Encours de la dette / recettes réelles de fonctionnement (2) (3) (4)	0,00 %
10 Epargne brute / recettes réelles de fonctionnement (2) (4)	14,74 %

(1) A renseigner selon les dispositions législatives et réglementaires applicables à la collectivité. Informations comprises dans la fiche de répartition de la DGF de l'exercice N-1, établie sur la base des informations N-2 (transmise par les services préfectoraux).

(2) Les ratios s'appuyant sur l'encours de la dette se calculent à partir du montant de la dette au 1^{er} janvier N.

(3) L'encours de dette doit comprendre les avances remboursables consenties au titre de l'article 25 de la loi n° 2020-935 du 30 juillet 2020 de finances rectificative pour 2020, portant attribution des avances remboursables sur les recettes fiscales prévues aux articles 1594 A et 1595 du code général des impôts

(4) Pour les syndicats mixtes, seules ces données sont à renseigner.



I – INFORMATIONS GENERALES

MODALITES DE VOTE DU BUDGET

I – L'assemblée délibérante vote le présent budget :

- au niveau du chapitre (1) pour la section d'investissement ;
- au niveau du chapitre (1) pour la section de fonctionnement ;
- avec (2) vote formel sur les chapitres « opérations d'équipement » ;
- sans (2) vote formel sur chacun des chapitres.

La liste des articles spécialisés sur lesquels l'ordonnateur ne peut procéder à des virements d'article à article est la suivante :

II – En l'absence de mention au paragraphe I ci-dessus, le budget est réputé voté par chapitre, sans vote formel sur chacun des chapitres, en fonctionnement et en investissement sans vote formel pour les chapitres « opération d'équipement ».

III – Conformément à l'article L. 1612-28 du CGCT, l'assemblée délibérante autorise le président à opérer des virements de crédits de paiement de chapitre à chapitre, à l'exclusion des crédits relatifs aux dépenses de personnel, dans les limites suivantes (3) :

- Fonctionnement : 7.50%
- Investissement : 7.50%

IV – En l'absence de mention au paragraphe III ci-dessus, le président est réputé ne pas avoir reçu l'autorisation de l'assemblée délibérante de pratiquer des virements de crédits de paiement de chapitre à chapitre.

V – Les provisions sont budgétaires Délibération du 16/12/2025 00:00:00 (4).

VI – La comparaison s'effectue par rapport au budget de l'exercice (5).

VII – Le présent budget a été voté avec reprise des résultats de l'exercice N-1 avec reprise des résultats de l'exercice N-1 après le vote du compte administratif.

(1) A compléter par « du chapitre » ou « de l'article ».

(2) Indiquer « avec » ou « sans ».

(3) Au maximum dans la limite de 7,5% des dépenses réelles de chaque section.

(4) A compléter par un seul des deux choix suivants :

- semi budgétaire ;
- budgétaire par délibération N°... du ...

(5) Budget de l'exercice = budget primitif + budget supplémentaire + décision modificative avec retranscription des virements de crédits, s'il y a lieu.

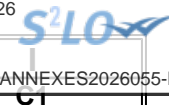

I – INFORMATIONS GENERALES
EXECUTION DU BUDGET DE L'EXERCICE PRECEDENT – RESULTATS

RESULTAT DE L'EXERCICE N-1						
	Dépenses	Recettes	Solde d'exécution ou résultat reporté		Résultat ou solde (A) (1)	
TOTAL DU BUDGET	46 256 806,62	40 063 317,33	12 198 443,37	A1	6 004 954,08	
Investissement	16 186 375,71	5 631 573,22	(2) 6 000 779,58	A2	-4 554 022,91	
Fonctionnement	30 070 430,91	34 431 744,11	(3) 6 197 663,79	A3	10 558 976,99	

RESTES A REALISER N-1						
	Dépenses	Recettes	Solde (B)			
TOTAL des RAR	I + II align="right">3 029 610,73	III + IV align="right">641 641,00	B1	-2 387 969,73		
Investissement	I align="right">2 510 944,69	III align="right">641 641,00	B2	-1 869 303,69		
Fonctionnement	II align="right">518 666,04	IV align="right">0,00	B3	-518 666,04		

RESULTAT CUMULE = (A) + (B) (4)		
TOTAL	A1 + B1	3 616 984,35
Investissement	A2 + B2	-6 423 326,60
Fonctionnement	A3 + B3	10 040 310,95

(1) Indiquer le signe – si dépenses > recettes, et + si recettes > dépenses.

(2) Solde d'exécution de N-2 reporté sur la ligne budgétaire 001 de l'exercice N-1. Indiquer le signe – si dépenses > recettes, et + si recettes > dépenses.

(3) Résultat de fonctionnement reporté sur la ligne budgétaire 002 de l'exercice N-1. Indiquer le signe – si déficitaire, et + si excédentaire.

(4) Indiquer le signe – si déficit et + si excédent.

**I – INFORMATIONS GENERALES****EXECUTION DU BUDGET DE L'EXERCICE PRECEDENT – RAR DEPENSES****DETAIL DES RESTES A REALISER N-1 EN DEPENSES (1)**

Chap. / art. (2)	Libellé	Dépenses engagées non mandatées
SECTION D'INVESTISSEMENT – TOTAL		(I) 2 510 944,69
018	RSA	0,00
10	Dotations, fonds divers et réserves	0,00
13	Subventions d'investissement (3)	0,00
16	Emprunts et dettes assimilées	0,00
18	Cpte de liaison : affectation (BA,régie)	0,00
150	Opération d'équipement n° 150	1 151 627,30
250	Opération d'équipement n° 250	21 820,48
350	Opération d'équipement n° 350	11 621,15
450	Opération d'équipement n° 450	334 817,94
550	Opération d'équipement n° 550	303 288,41
650	Opération d'équipement n° 650	121 794,84
750	Opération d'équipement n° 750	344 571,62
850	Opération d'équipement n° 850	216 293,46
20	Immobilisations incorporelles (sauf le 204) (3)	4 520,00
204	Subventions d'équipement versées (3) (5)	0,00
21	Immobilisations corporelles (3)	589,49
22	Immobilisations reçues en affectation (3)	0,00
23	Immobilisations en cours (sauf 2324) (3)	0,00
26	Participations et créances rattachées	0,00
27	Autres immobilisations financières (3)	0,00
45	Chapitres d'opérations pour compte de tiers	0,00
SECTION DE FONCTIONNEMENT – TOTAL		(II) 518 666,04
011	Charges à caractère général (4)	368 666,04
012	Charges de personnel et frais assimilés (4)	0,00
014	Atténuations de produits	0,00
016	APA	0,00
017	RSA / Régularisations de RMI	0,00
65	Autres charges de gestion courante (4)	150 000,00
6586	Frais fonctionnement des groupes d'élus	0,00
66	Charges financières	0,00
67	Charges spécifiques (4)	0,00

(1) Il s'agit des restes à réaliser établis conformément à la comptabilité d'engagement annuelle.

Les restes à réaliser de la section de fonctionnement correspondent : en dépenses, aux dépenses engagées non mandatées et non rattachées telles qu'elles ressortissent de la comptabilité des engagements ; et en recettes, aux recettes certaines n'ayant pas donné lieu à l'émission d'un titre et non rattachées.

Les restes à réaliser de la section d'investissement correspondent : en dépenses, aux dépenses engagées non mandatées au 31/12 de l'exercice précédent telles qu'elles ressortissent de la comptabilité des engagements ; et en recettes, aux recettes certaines n'ayant pas donné lieu à l'émission d'un titre au 31/12 de l'exercice précédent.

(2) Suivant le niveau de vote retenu par l'assemblée délibérante.

(3) Hors dépenses imputées au chapitre 018.

(4) Hors dépenses imputées aux chapitres 016 et 017.

(5) Le chapitre 204 « Subventions d'équipement versées » est un chapitre globalisé regroupant les comptes 204 et 2324.

I – INFORMATIONS GENERALES**EXECUTION DU BUDGET DE L'EXERCICE PRECEDENT – RAR RECETTES****DETAIL DES RESTES A REALISER N-1 EN RECETTES (1)**

Chap. / art. (2)	Libellé	Titres restant à émettre
SECTION D'INVESTISSEMENT – TOTAL		(III) 641 641,00
018	RSA	0,00
024	Produits des cessions d'immobilisations	0,00
10	Dotations, fonds divers et réserves	5 000,00
13	Subventions d'investissement (reçues) (3)	225 744,00
16	Emprunts et dettes assimilées	0,00
18	Cpte de liaison : affectation (BA,régie)	0,00
20	Immobilisations incorporelles (sauf 204) (3)	0,00
204	Subventions d'équipement versées (3) (5)	0,00
21	Immobilisations corporelles (3)	410 897,00
22	Immobilisations reçues en affectation (3)	0,00
23	Immobilisations en cours (sauf 2324) (3)	0,00
26	Participations et créances rattachées	0,00
27	Autres immobilisations financières (3)	0,00
45	Chapitres d'opérations pour compte de tiers	0,00
SECTION DE FONCTIONNEMENT – TOTAL		(IV) 0,00
70	Prod. services, domaine, ventes diverses	0,00
73	Impôts et taxes	0,00
731	Fiscalité locale	0,00
74	Dotations et participations (4)	0,00
75	Autres produits de gestion courante (4)	0,00
013	Atténuations de charges (4)	0,00
016	APA	0,00
017	RSA / Régularisations de RMI	0,00
76	Produits financiers	0,00
77	Produits spécifiques (4)	0,00

(1) Il s'agit des restes à réaliser établis conformément à la comptabilité d'engagement annuelle.

Les restes à réaliser de la section de fonctionnement correspondent : en dépenses, aux dépenses engagées non mandatées et non rattachées telles qu'elles ressortissent de la comptabilité des engagements ; et en recettes, aux recettes certaines n'ayant pas donné lieu à l'émission d'un titre et non rattachées.

Les restes à réaliser de la section d'investissement correspondent : en dépenses, aux dépenses engagées non mandatées au 31/12 de l'exercice précédent telles qu'elles ressortissent de la comptabilité des engagements ; et en recettes, aux recettes certaines n'ayant pas donné lieu à l'émission d'un titre au 31/12 de l'exercice précédent.

(2) Suivant le niveau de vote retenu par l'assemblée délibérante.

(3) Hors recettes imputées au chapitre 018.

(4) Hors recettes imputées aux chapitres 016 et 017.

(5) Le chapitre 204 « Subventions d'équipement versées » est un chapitre globalisé regroupant les comptes 204 et 2324.

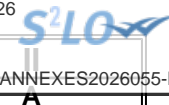

II – PRESENTATION GENERALE DU BUDGET
VUE D'ENSEMBLE

		DEPENSES	RECETTES
VOTE	Crédits d'investissement votés au titre du présent budget (y compris le compte 1068) (1)	1 182 720,00	7 606 046,60
+		+	+
REPORTS	Restes à réaliser de l'exercice précédent (RAR N-1) (2)	2 510 944,69	641 641,00
	001 Solde d'exécution de la section d'investissement reporté (2)	(si solde négatif) 4 554 022,91	(si solde positif) 0,00
=		=	=
Total de la section d'investissement (3)		8 247 687,60	8 247 687,60
		DEPENSES	RECETTES
VOTE	Crédits de fonctionnement votés au titre du présent budget (1)	3 351 487,95	-188 823,00
+		+	+
REPORTS	Restes à réaliser de l'exercice précédent (RAR N-1) (2)	518 666,04	0,00
	002 Résultat de fonctionnement reporté	(si déficit) 0,00	(si excédent) 4 058 976,99
=		=	=
Total de la section de fonctionnement (4)		3 870 153,99	3 870 153,99
=		=	=
TOTAL DU BUDGET (5)		12 117 841,59	12 117 841,59

(1) Au budget primitif, les crédits votés correspondent aux crédits votés lors de cette étape budgétaire. De même, pour les décisions modificatives et le budget supplémentaire, les crédits votés correspondent aux crédits votés lors de l'étape budgétaire sans sommation avec ceux antérieurement votés lors du même exercice.

(2) Les restes à réaliser de la section de fonctionnement correspondent : en dépenses, aux dépenses engagées non mandatées et non rattachées telles qu'elles ressortissent de la comptabilité des engagements ; et en recettes, aux recettes certaines n'ayant pas donné lieu à l'émission d'un titre et non rattachées.

Les restes à réaliser de la section d'investissement correspondent : en dépenses, aux dépenses engagées non mandatées au 31/12 de l'exercice précédent telles qu'elles ressortissent de la comptabilité des engagements ; et en recettes, aux recettes certaines n'ayant pas donné lieu à l'émission d'un titre au 31/12 de l'exercice précédent.

(3) Total de la section d'investissement = RAR + solde d'exécution reporté + crédits d'investissement votés.

(4) Total de la section de fonctionnement = RAR + résultat reporté + crédits de fonctionnement votés.

(5) Total du budget = total de la section de fonctionnement + total de la section d'investissement.

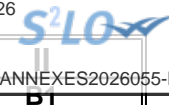

II – PRESENTATION GENERALE DU BUDGET
PRESENTATION DES AP VOTEES

AUTORISATION DE PROGRAMME (1)		Chapitre(s)	Montant
Numéro	Libellé		
TOTAL			0,00
« AP de dépenses imprévues » (2)		020	0,00
TOTAL GENERAL			0,00

(1) Il s'agit des AP nouvelles qui sont votées lors de la séance. Cela concerne des AP relatives à de nouvelles programmations pluriannuelles mais également des AP modifiant un stock d'AP existant.

(2) L'assemblée peut voter des AP de « dépenses imprévues ». Leur montant est limité à 2 % des dépenses réelles de la section correspondante. En fin d'exercice, ces AP sont automatiquement annulées si elles n'ont pas été engagées.



BZ

II – PRESENTATION GENERALE DU BUDGET
PRESENTATION DES AE VOTEES

AUTORISATION D'ENGAGEMENT (1)		Chapitre(s)	Montant
Numéro	Libellé		
TOTAL			0,00

« AE de dépenses imprévues » (2)	022	0,00
---	-----	------

TOTAL GENERAL		0,00
----------------------	--	-------------

(1) Il s'agit des AE nouvelles qui sont votées lors de la séance. Cela concerne des AE relatives à de nouveaux engagements pluriannuels mais également des AE modifiant un stock d'AE existant.

(2) L'assemblée peut voter des AE de « dépenses imprévues ». Leur montant est limité à 2 % des dépenses réelles de la section correspondante. En fin d'exercice, ces AE sont automatiquement annulées si elles n'ont pas été engagées.

II – PRESENTATION GENERALE DU BUDGET EQUILIBRE FINANCIER DU BUDGET – SECTION D'INVESTISSEMENT

DEPENSES D'INVESTISSEMENT

Chap.	Libellé	Budget de l'exercice (1) I	Restes à réaliser N-1 (2) II	Propositions nouvelles	Vote de l'assemblée (3) III	TOTAL IV = I + II + III
018	RSA	0,00	0,00	0,00	0,00	0,00
20	Immobilisations incorporelles (sauf 204) (y compris opérations) (4)	779 209,85	269 279,68	113 000,00	113 000,00	1 161 489,53
204	Subventions d'équipement versées (y compris opérations) (4) (9)	50 000,00	0,00	0,00	0,00	50 000,00
21	Immobilisations corporelles (y compris opérations) (4)	1 602 013,80	1 095 746,05	-424 900,00	-424 900,00	2 272 859,85
22	Immobilisations reçues en affectation (y compris opérations) (4) (5)	0,00	0,00	0,00	0,00	0,00
23	Immobilisations en cours (sauf 2324) (y compris opérations) (4)	10 087 605,35	1 145 918,96	1 414 620,00	1 414 620,00	12 648 144,31
Total des dépenses d'équipement		12 518 829,00	2 510 944,69	1 102 720,00	1 102 720,00	16 132 493,69
10	Dotations, fonds divers et réserves	20 000,00	0,00	0,00	0,00	20 000,00
13	Subventions d'investissement (4)	20 000,00	0,00	0,00	0,00	20 000,00
16	Emprunts et dettes assimilées	3 210 000,00	0,00	80 000,00	80 000,00	3 290 000,00
18	Cpte de liaison : affectation (BA,régie) (6)	0,00	0,00	0,00	0,00	0,00
26	Participations et créances rattachées	50 800,00	0,00	0,00	0,00	50 800,00
27	Autres immobilisations financières (4)	163 000,00	0,00	0,00	0,00	163 000,00
Total des dépenses financières		3 463 800,00	0,00	80 000,00	80 000,00	3 543 800,00
45...	Chapitres d'opérations pour compte de tiers (7)	0,00	0,00	0,00	0,00	0,00
Total des dépenses réelles d'investissement		15 982 629,00	2 510 944,69	1 182 720,00	1 182 720,00	19 676 293,69

040	Opérations ordre transf. entre sections (8)	50 000,00		0,00	0,00	50 000,00
041	Opérations patrimoniales (8)	350 000,00		0,00	0,00	350 000,00
Total des dépenses d'ordre d'investissement		400 000,00		0,00	0,00	400 000,00

TOTAL	16 382 629,00	2 510 944,69	1 182 720,00	1 182 720,00	20 076 293,69
--------------	----------------------	---------------------	---------------------	---------------------	----------------------

+

D 001 SOLDE D'EXECUTION NEGATIF REPORTE	4 554 022,91
--	---------------------

=

TOTAL DES DEPENSES D'INVESTISSEMENT CUMULEES	24 630 316,60
---	----------------------

(1) Voir état I-B pour le contenu du budget de l'exercice.

(2) La colonne RAR n'est à renseigner qu'en l'absence de reprise anticipée du résultat lors du vote du budget primitif.

(3) Il s'agit des nouveaux crédits votés lors de la présente délibération, hors RAR.

(4) Hors dépenses imputées au chapitre 018.

(5) En dépenses, le chapitre 22 retrace les travaux d'investissement réalisés sur les biens reçus en affectation. En recette, il retrace, le cas échéant, l'annulation de tels travaux effectués sur un exercice antérieur.

(6) A servir uniquement lorsque la collectivité effectue une dotation initiale en espèces au profit d'un service public non personnalisé qu'elle crée.

(7) Seul le total des opérations pour compte de tiers figure sur cet état (voir le détail en IV-B5).

(8) DF 023 = RI 021 ; DI 040 = RF 042 ; RI 040 = DF 042 ; DI 041 = RI 041.

(9) Le chapitre 204 « Subventions d'équipement versées » est un chapitre globalisé regroupant les comptes 204 et 2324.

II – PRESENTATION GENERALE DU BUDGET**EQUILIBRE FINANCIER DU BUDGET – SECTION D'INVESTISSEMENT****C1****RECETTES D'INVESTISSEMENT**

Chap.	Libellé	Budget de l'exercice (1) I	Restes à réaliser N-1 (2) II	Propositions nouvelles	Vote de l'assemblée (3) III	TOTAL IV = I + II + III
018	RSA	0,00	0,00	0,00	0,00	0,00
13	Subventions d'investissement (reçues) (sauf 138) (4)	314 000,00	225 744,00	80 000,00	80 000,00	619 744,00
16	Emprunts et dettes assimilées (5)	7 447 135,00	0,00	-2 516 218,35	-2 516 218,35	4 930 916,65
20	Immobilisations incorporelles (sauf 204) (4)	0,00	0,00	0,00	0,00	0,00
204	Subventions d'équipement versées (4) (13)	0,00	0,00	0,00	0,00	0,00
21	Immobilisations corporelles (4)	0,00	410 897,00	0,00	0,00	410 897,00
22	Immobilisations reçues en affectation (4) (6)	0,00	0,00	0,00	0,00	0,00
23	Immobilisations en cours (sauf 2324) (4)	0,00	0,00	0,00	0,00	0,00
Total des recettes d'équipement		7 761 135,00	636 641,00	-2 436 218,35	-2 436 218,35	5 961 557,65
10	Dotations, fonds divers et réserves (sauf 1068)	2 670 000,00	5 000,00	0,00	0,00	2 675 000,00
1068	Excédents de fonctionnement capitalisés (7)	0,00	0,00	6 500 000,00	6 500 000,00	6 500 000,00
138	Autres subventions invest. non transf. (4)	0,00	0,00	0,00	0,00	0,00
16	Emprunts et dettes assimilées	10 000,00	0,00	0,00	0,00	10 000,00
18	Cpte de liaison : affectation (BA,régie) (8)	0,00	0,00	0,00	0,00	0,00
26	Participations et créances rattachées	0,00	0,00	0,00	0,00	0,00
27	Autres immobilisations financières (4)	3 000,00	0,00	0,00	0,00	3 000,00
024	Produits des cessions d'immobilisations	50 000,00	0,00	0,00	0,00	50 000,00
Total des recettes financières		2 733 000,00	5 000,00	6 500 000,00	6 500 000,00	9 238 000,00
45...	Chapitres d'opérations pour le compte de tiers (9)	0,00	0,00	0,00	0,00	0,00
Total des recettes réelles d'investissement		10 494 135,00	641 641,00	4 063 781,65	4 063 781,65	15 199 557,65

021	Virement de la section de fonctionnement (10)	2 552 994,00		3 542 264,95	3 542 264,95	6 095 258,95
040	Opérations ordre transf. entre sections (10) (11)	2 985 500,00		0,00	0,00	2 985 500,00
041	Opérations patrimoniales (10)	350 000,00		0,00	0,00	350 000,00
Total des recettes d'ordre d'investissement		5 888 494,00		3 542 264,95	3 542 264,95	9 430 758,95

TOTAL	16 382 629,00	641 641,00	7 606 046,60	7 606 046,60	24 630 316,60
--------------	----------------------	-------------------	---------------------	---------------------	----------------------

+

R 001 SOLDE D'EXECUTION POSITIF REPORTE	0,00
--	-------------

=

TOTAL DES RECETTES D'INVESTISSEMENT CUMULEES	24 630 316,60
---	----------------------

Pour information :

Il s'agit, pour un budget voté en équilibre, des ressources propres correspondant à l'excédent des recettes réelles de fonctionnement sur les dépenses réelles de fonctionnement. Il sert à financer le remboursement du capital de la dette et les nouveaux investissements de la collectivité.

**AUTOFINANCEMENT PREVISIONNEL DÉGAGÉ PAR
LA SECTION DE FONCTIONNEMENT (12)**

9 030 758,95

(1) Voir état I-B pour le contenu du budget de l'exercice.

(2) La colonne RAR n'est à renseigner qu'en l'absence de reprise anticipée du résultat lors du vote du budget primitif.

(3) Il s'agit des nouveaux crédits votés lors de la présente délibération, hors RAR.

(4) Hors recettes imputées au chapitre 018.

(5) Sauf 165, 166 et 16449.

(6) En dépenses, le chapitre 22 retrace les travaux d'investissement réalisés sur les biens reçus en affectation. En recette, il retrace, le cas échéant, l'annulation de tels travaux effectués sur un exercice antérieur.

(7) Le compte 1068 n'est pas un chapitre mais un article du chapitre 10.

(8) A servir uniquement lorsque la collectivité effectue une dotation initiale en espèces au profit d'un service public non personnalisé qu'elle crée.

(9) Seul le total des opérations pour compte de tiers figure sur cet état (voir le détail en IV-B5).

(10) $DF\ 023 = RI\ 021$; $DI\ 040 = RF\ 042$; $RI\ 040 = DF\ 042$; $DI\ 041 = RI\ 041$.

(11) Les comptes 15, 29, 39, 49 et 59 peuvent figurer dans le détail du chapitre si la collectivité a opté pour le régime des provisions réglementaires applicables.

(12) Solde de l'opération $DF\ 023 + DF\ 042 - RF\ 042$ ou solde de l'opération $RI\ 021 + RI\ 040 - DI\ 040$.

(13) Le chapitre 204 « Subventions d'équipement versées » est un chapitre globalisé regroupant les comptes 204 et 2324.

II – PRESENTATION GENERALE DU BUDGET EQUILIBRE FINANCIER – SECTION DE FONCTIONNEMENT

DEPENSES DE FONCTIONNEMENT

Chap.	Libellé	Budget de l'exercice (1) I	Restes à réaliser N-1 (2) II	Propositions nouvelles	Vote de l'assemblée (3) III	TOTAL IV = I + II + III
011	Charges à caractère général (4)	10 573 750,00	368 666,04	217 850,00	217 850,00	11 160 266,04
012	Charges de personnel et frais assimilés (4)	9 850 000,00	0,00	-43 000,00	-43 000,00	9 807 000,00
014	Atténuations de produits	2 662 000,00	0,00	-506 627,00	-506 627,00	2 155 373,00
016	APA	0,00	0,00	0,00	0,00	0,00
017	RSA / Régularisations de RMI	0,00	0,00	0,00	0,00	0,00
65	Autres charges de gestion courante (sauf 6586) (4)	4 390 200,00	150 000,00	41 000,00	41 000,00	4 581 200,00
6586	Frais fonctionnement des groupes d'élus	0,00	0,00	0,00	0,00	0,00
Total des dépenses de gestion courante		27 475 950,00	518 666,04	-290 777,00	-290 777,00	27 703 839,04
66	Charges financières	1 250 000,00	0,00	100 000,00	100 000,00	1 350 000,00
67	Charges spécifiques (4)	30 000,00	0,00	0,00	0,00	30 000,00
68	Dotations aux provisions, dépréciations (semi-budgétaires) (4)	10 000,00		0,00	0,00	10 000,00
Total des dépenses réelles de fonctionnement		28 765 950,00	518 666,04	-190 777,00	-190 777,00	29 093 839,04

023	Virement à la section d'investissement (5)	2 552 994,00		3 542 264,95	3 542 264,95	6 095 258,95
042	Opérations ordre transf. entre sections (5) (6)	2 985 500,00		0,00	0,00	2 985 500,00
043	Opérations ordre intérieur de la section (5)	0,00		0,00	0,00	0,00
Total des dépenses d'ordre de fonctionnement		5 538 494,00		3 542 264,95	3 542 264,95	9 080 758,95

TOTAL	34 304 444,00	518 666,04	3 351 487,95	3 351 487,95	38 174 597,99
--------------	----------------------	-------------------	---------------------	---------------------	----------------------

+

D 002 RESULTAT REPORTE	0,00
-------------------------------	-------------

=

TOTAL DES DEPENSES DE FONCTIONNEMENT CUMULEES	38 174 597,99
--	----------------------

(1) Voir état I-B pour la comparaison par rapport au budget de l'exercice.

(2) La colonne RAR n'est à renseigner qu'en l'absence de reprise anticipée du résultat lors du vote du budget primitif.

(3) Il s'agit des nouveaux crédits votés lors de la présente délibération, hors RAR.

(4) Hors dépenses imputées aux chapitres 016 et 017.

(5) DF 023 = RI 021 ; DI 040 = RF 042 ; RI 040 = DF 042 ; DF 043 = RF 043.

(6) Les comptes 68 peuvent figurer dans le détail du chapitre si la collectivité a opté pour le régime des provisions budgétaires, conformément aux dispositions législatives et réglementaires applicables.

II – PRESENTATION GENERALE DU BUDGET**II****EQUILIBRE FINANCIER – SECTION DE FONCTIONNEMENT****C2****RECETTES DE FONCTIONNEMENT**

Chap.	Libellé	Budget de l'exercice (1) I	Restes à réaliser N-1 (2) II	Propositions nouvelles	Vote de l'assemblée (3) III	TOTAL IV = I + II + III
013	Atténuations de charges (4)	30 000,00	0,00	0,00	0,00	30 000,00
016	APA	0,00	0,00	0,00	0,00	0,00
017	RSA / Régularisations de RMI	0,00	0,00	0,00	0,00	0,00
70	Prod. services, domaine, ventes diverses	4 462 410,00	0,00	135 000,00	135 000,00	4 597 410,00
73	Impôts et taxes (sauf 731)	339 195,00	0,00	690,00	690,00	339 885,00
731	Fiscalité locale	19 393 778,00	0,00	-635 794,00	-635 794,00	18 757 984,00
74	Dotations et participations (4)	5 371 811,00	0,00	311 281,00	311 281,00	5 683 092,00
75	Autres produits de gestion courante (4)	3 726 250,00	0,00	0,00	0,00	3 726 250,00
Total des recettes de gestion courante		33 323 444,00	0,00	-188 823,00	-188 823,00	33 134 621,00
76	Produits financiers	930 000,00	0,00	0,00	0,00	930 000,00
77	Produits spécifiques (4)	1 000,00	0,00	0,00	0,00	1 000,00
78	Reprises amort., dépréciations, prov. (semi-budgétaires) (4)	0,00		0,00	0,00	0,00
Total des recettes réelles de fonctionnement		34 254 444,00	0,00	-188 823,00	-188 823,00	34 065 621,00

042	Opérations ordre transf. entre sections (5) (6)	50 000,00		0,00	0,00	50 000,00
043	Opérations ordre intérieur de la section (5)	0,00		0,00	0,00	0,00
Total des recettes d'ordre de fonctionnement		50 000,00		0,00	0,00	50 000,00

TOTAL	34 304 444,00	0,00	-188 823,00	-188 823,00	34 115 621,00
--------------	----------------------	-------------	--------------------	--------------------	----------------------

+

R 002 RESULTAT REPORTE	4 058 976,99
-------------------------------	---------------------

=

TOTAL DES RECETTES DE FONCTIONNEMENT CUMULEES	38 174 597,99
--	----------------------

Pour information :

AUTOFINANCEMENT PREVISIONNEL DÉGAGÉ AU PROFIT DE LA SECTION D'INVESTISSEMENT (7)	9 030 758,95
---	---------------------

Il s'agit, pour un budget voté en équilibre, des ressources propres correspondant à l'excédent des recettes réelles de fonctionnement sur les dépenses réelles de fonctionnement. Il sert à financer le remboursement du capital de la dette et les nouveaux investissements de la collectivité.

(1) Voir état I-B pour la comparaison par rapport au budget de l'exercice.

(2) La colonne RAR n'est à renseigner qu'en l'absence de reprise anticipée du résultat lors du vote du budget primitif.

(3) Il s'agit des nouveaux crédits votés lors de la présente délibération, hors RAR.

(4) Hors recettes imputées aux chapitres 016 et 017.

(5) DF 023 = RI 021 ; DI 040 = RF 042 ; RI 040 = DF 042 ; DF 043 = RF 043.

(6) Les comptes 78 peuvent figurer dans le détail du chapitre si la collectivité a opté pour le régime des provisions budgétaires, conformément aux dispositions législatives et réglementaires applicables.

(7) Solde de l'opération DF 023 + DF 042 – RF 042 ou solde de l'opération RI 021 + RI 040 – DI 040.

II – PRESENTATION GENERALE DU BUDGET

BALANCE GENERALE – DEPENSES

DEPENSES D'INVESTISSEMENT (y compris RAR)

INVESTISSEMENT		Opérations réelles (1)	Opérations d'ordre (2)	TOTAL
10	Dotations, fonds divers et réserves	0,00	0,00	0,00
13	Subventions d'investissement (3)	0,00	0,00	0,00
15	Provisions pour risques et charges (4)		0,00	0,00
16	Emprunts et dettes assimilées (sauf 1688 non budgétaire)	80 000,00	0,00	80 000,00
18	Cpte de liaison : affectation (BA,régie)	(7) 0,00		0,00
	Total des opérations d'équipement	3 608 555,20		3 608 555,20
20	Immobilisations incorporelles (sauf 204) (3) (5)	4 520,00	0,00	4 520,00
204	Subventions d'équipement versées (3) (5) (10)	0,00	0,00	0,00
21	Immobilisations corporelles (3) (5)	589,49	0,00	589,49
22	Immobilisations reçues en affectation (3) (5)	(8) 0,00	0,00	0,00
23	Immobilisations en cours (3) (sauf 2324) (5)	0,00	0,00	0,00
018	RSA	0,00	0,00	0,00
26	Participations et créances rattachées	0,00	0,00	0,00
27	Autres immobilisations financières (3)	0,00	0,00	0,00
28	Amortissement des immobilisations (reprises)		0,00	0,00
29	Dépréciations des immobilisations (4)		0,00	0,00
39	Dépréciation des stocks et en-cours (4)		0,00	0,00
3...	Stocks et en-cours		0,00	0,00
198	Neutralisation des amortissements		0,00	0,00
45	Chapitres d'opérations pour compte de tiers (6)	0,00	0,00	0,00
481	Charges à rép. sur plusieurs exercices		0,00	0,00
49	Dépréciation des comptes de tiers (4)		0,00	0,00
59	Dépréciation des comptes financiers (4)		0,00	0,00
Dépenses d'investissement – Total		3 693 664,69	0,00	3 693 664,69

+

D 001 SOLDE D'EXECUTION NEGATIF REPORTE	4 554 022,91
--	---------------------

=

TOTAL DES DEPENSES D'INVESTISSEMENT CUMULEES	8 247 687,60
---	---------------------

DEPENSES DE FONCTIONNEMENT (y compris RAR)

FONCTIONNEMENT		Opérations réelles (1)	Opérations d'ordre (2)	TOTAL
011	Charges à caractère général (9)	586 516,04		586 516,04
012	Charges de personnel et frais assimilés (9)	-43 000,00		-43 000,00
014	Atténuations de produits	-506 627,00		-506 627,00
016	APA	0,00		0,00
017	RSA / Régularisations de RMI	0,00		0,00
60	Achats et variation des stocks		0,00	0,00
65	Autres charges de gestion courante (sauf 6586) (9)	191 000,00	0,00	191 000,00
6586	Frais fonctionnement des groupes d'élus	0,00		0,00
66	Charges financières	100 000,00	0,00	100 000,00
67	Charges spécifiques (9)	0,00	0,00	0,00
68	Dot. aux amortissements et provisions (9)	0,00	0,00	0,00
71	Production stockée (ou déstockage)		0,00	0,00
023	Virement à la section d'investissement		3 542 264,95	3 542 264,95
Dépenses de fonctionnement – Total		327 889,04	3 542 264,95	3 870 153,99

+

D 002 RESULTAT REPORTE	0,00
-------------------------------	-------------

=

TOTAL DES DEPENSES DE FONCTIONNEMENT CUMULEES	3 870 153,99
--	---------------------

(1) Y compris les opérations relatives au rattachement et les opérations d'ordre semi-budgétaires.

(2) Voir la liste des opérations d'ordre de l'instruction budgétaire et comptable M. 57.



(3) Hors dépenses imputées au chapitre 018.

(4) Ces chapitres ne sont à renseigner que si la collectivité applique le régime des provisions budgétaires, conformément aux dispositions législatives et réglementaires applicables.

(5) Hors chapitres opérations.

(6) Seul le total des opérations pour compte de tiers figure sur cet état (voir le détail en IV-B5).

(7) A utiliser uniquement dans le cas où la collectivité effectuerait une dotation initiale au profit d'un service public doté de la seule autonomie financière.

(8) A utiliser uniquement dans le cas où la collectivité effectuerait des dépenses sur des biens affectés.

(9) Hors dépenses imputées aux chapitres 016 et 017.

(10) Le chapitre 204 « Subventions d'équipement versées » est un chapitre globalisé regroupant les comptes 204 et 2324.

II – PRESENTATION GENERALE DU BUDGET

BALANCE GENERALE – RECETTES

RECETTES D'INVESTISSEMENT (y compris RAR)

INVESTISSEMENT		Opérations réelles (1)	Opérations d'ordre (2)	TOTAL
10	Dotations, fonds divers et réserves (sauf 1068)	5 000,00	0,00	5 000,00
13	Subventions d'investissement (reçues) (3)	305 744,00	0,00	305 744,00
15	Provisions pour risques et charges (4)		0,00	0,00
16	Emprunts et dettes assimilées (sauf 1688 non budgétaire)	-2 516 218,35	0,00	-2 516 218,35
18	Cpte de liaison : affectation (BA,régie)	(6) 0,00		0,00
20	Immobilisations incorporelles (sauf le 204) (3)	0,00	0,00	0,00
204	Subventions d'équipement versées (3) (9)	0,00	0,00	0,00
21	Immobilisations corporelles (3)	410 897,00	0,00	410 897,00
22	Immobilisations reçues en affectation (3)	(7) 0,00	0,00	0,00
23	Immobilisations en cours (sauf 2324) (3)	0,00	0,00	0,00
018	RSA	0,00	0,00	0,00
26	Participations et créances rattachées	0,00	0,00	0,00
27	Autres immobilisations financières (3)	0,00	0,00	0,00
28	Amortissement des immobilisations		0,00	0,00
29	Dépréciations des immobilisations (4)		0,00	0,00
39	Dépréciation des stocks et en-cours (4)		0,00	0,00
3...	Stocks et en-cours		0,00	0,00
45	Chapitres d'opérations pour compte de tiers (5)	0,00	0,00	0,00
481	Charges à rép. sur plusieurs exercices		0,00	0,00
49	Dépréciation des comptes de tiers (4)		0,00	0,00
59	Dépréciation des comptes financiers (4)		0,00	0,00
021	Virement de la section de fonctionnement		3 542 264,95	3 542 264,95
024	Produits des cessions d'immobilisations	0,00		0,00
Recettes d'investissement – Total		-1 794 577,35	3 542 264,95	1 747 687,60

+

R 001 SOLDE D'EXECUTION POSITIF REPORTE	0,00
--	-------------

+

R 1068 AFFECTATION DU RESULTAT	6 500 000,00
---------------------------------------	---------------------

=

TOTAL DES RECETTES D'INVESTISSEMENT CUMULEES	8 247 687,60
---	---------------------

RECETTES DE FONCTIONNEMENT (y compris RAR)

FONCTIONNEMENT		Opérations réelles (1)	Opérations d'ordre (2)	TOTAL
013	Atténuations de charges (8)	0,00		0,00
016	APA	0,00		0,00
017	RSA / Régularisations de RMI	0,00		0,00
60	Achats et variation des stocks		0,00	0,00
70	Prod. services, domaine, ventes diverses	135 000,00		135 000,00
71	Production stockée (ou déstockage)		0,00	0,00
72	Production immobilisée		0,00	0,00
73	Impôts et taxes (sauf 731)	690,00		690,00
731	Fiscalité locale	-635 794,00		-635 794,00
74	Dotations et participations (8)	311 281,00		311 281,00
75	Autres produits de gestion courante (8)	0,00	0,00	0,00
76	Produits financiers	0,00	0,00	0,00
77	Produits spécifiques (8)	0,00	0,00	0,00
78	Reprise sur amortissements et provisions (8)	0,00	0,00	0,00
79	Transferts de charges		0,00	0,00
Recettes de fonctionnement – Total		-188 823,00	0,00	-188 823,00

FONCTIONNEMENT	Opérations réelles (1)	Opérations d'ordre (2)	
R 002 RESULTAT REPORTE			4 058 976,99
			=
TOTAL DES RECETTES DE FONCTIONNEMENT CUMULEES			3 870 153,99

- (1) Y compris les opérations relatives au rattachement et les opérations d'ordre semi-budgétaires.
- (2) Voir la liste des opérations d'ordre de l'instruction budgétaire et comptable M. 57.
- (3) Hors recettes imputées au chapitre 018.
- (4) Ces chapitres ne sont à renseigner que si la collectivité applique le régime des provisions budgétaires, conformément aux dispositions législatives et réglementaires applicables.
- (5) Seul le total des opérations pour compte de tiers figure sur cet état (voir le détail en IV-B5).
- (6) A utiliser uniquement dans le cas où la collectivité effectuerait une dotation initiale au profit d'un service public doté de la seule autonomie financière.
- (7) A utiliser uniquement dans le cas où la collectivité effectuerait des dépenses sur des biens affectés.
- (8) Hors recettes imputées aux chapitres 016 et 017.
- (9) Le chapitre 204 « Subventions d'équipement versées » est un chapitre globalisé regroupant les comptes 204 et 2324.



III – VOTE DU BUDGET

SECTION D'INVESTISSEMENT – VUE D'ENSEMBLE – DEPENSES – AP NOUVELLES ET CREDITS DE L'EXERCICE

DEPENSES

Chapitre		Budget de l'exercice (1)	RAR N-1 (2)	Vote de l'assemblée sur les AP lors de la séance budgétaire (3)	Propositions nouvelles	Vote de l'assemblée	Pour information, dépenses gérées dans le cadre d'une AP	Pour information, dépenses gérées hors AP	TOTAL (RAR N-1 + Vote)
			I			II			III = I + II
TOTAL		16 382 629,00	2 510 944,69	0,00	1 182 720,00	1 182 720,00	1 102 720,00	80 000,00	3 693 664,69
018	RSA	0,00	0,00	0,00	0,00	0,00	0,00	0,00	0,00
20	Immobilisations incorporelles (sauf 204)	0,00	4 520,00	0,00	0,00	0,00	0,00	0,00	4 520,00
204	Subventions d'équipement versées (10)	0,00	0,00	0,00	0,00	0,00	0,00	0,00	0,00
21	Immobilisations corporelles	0,00	589,49	0,00	0,00	0,00	0,00	0,00	589,49
22	Immobilisations reçues en affectation	0,00	0,00	0,00	0,00	0,00	0,00	0,00	0,00
23	Immobilisations en cours (sauf 2324)	0,00	0,00	0,00	0,00	0,00	0,00	0,00	0,00
	Total des opérations d'équipement (4)	12 518 829,00	2 505 835,20	0,00	1 102 720,00	1 102 720,00	1 102 720,00	0,00	3 608 555,20
Total des dépenses d'équipement		12 518 829,00	2 510 944,69	0,00	1 102 720,00	1 102 720,00	1 102 720,00	0,00	3 613 664,69
10	Dotations, fonds divers et réserves	20 000,00	0,00		0,00	0,00		0,00	0,00
13	Subventions d'investissement	20 000,00	0,00		0,00	0,00		0,00	0,00
16	Emprunts et dettes assimilées (sauf 1688 non budgétaire)	3 210 000,00	0,00		80 000,00	80 000,00		80 000,00	80 000,00
18	Cpte de liaison : affectation (BA,régie)	0,00	0,00		0,00	0,00		0,00	0,00
26	Participations et créances rattachées	50 800,00	0,00	0,00	0,00	0,00	0,00	0,00	0,00
27	Autres immobilisations financières	163 000,00	0,00	0,00	0,00	0,00	0,00	0,00	0,00
020	Dépenses imprévues (dans le cadre d'une AP)			0,00					
Total des dépenses financières		3 463 800,00	0,00	0,00	80 000,00	80 000,00	0,00	80 000,00	80 000,00
45	Chapitres d'opérations pour compte de tiers (5)	0,00	0,00	0,00	0,00	0,00	0,00	0,00	0,00
Total des dépenses réelles		15 982 629,00	2 510 944,69	0,00	1 182 720,00	1 182 720,00	1 102 720,00	80 000,00	3 693 664,69
040	Opérations ordre transf. entre sections (6) (7)	50 000,00			0,00	0,00		0,00	0,00
041	Opérations patrimoniales (8)	350 000,00			0,00	0,00		0,00	0,00
Total des dépenses d'ordre		400 000,00			0,00	0,00		0,00	0,00

D001 Solde d'exécution négatif reporté (9) 4 554 022,91

Total des dépenses d'investissement cumulées 8 247 687,60

- (1) Voir état I-B pour le contenu du budget de l'exercice.
- (2) La colonne RAR n'est à renseigner qu'en l'absence de reprise anticipée lors du vote du budget primitif.
- (3) Il s'agit des AP nouvelles qui sont votées lors de la séance d'adoption du budget. Cela concerne les AP relatives à de nouvelles programmations pluriannuelles mais également les AP modifiant un stock d'AP existant.
- (4) Voir l'état III-A2.1 pour le détail des opérations d'équipement.
- (5) Voir l'état IV-B5 pour le détail des opérations pour compte de tiers.
- (6) Cf. définition du chapitre des opérations d'ordre (*DI 040 = RF 042*).
- (7) Aucune prévision budgétaire ne doit figurer à l'article 192 (cf. chapitre 024 « produit des cessions d'immobilisations »).
- (8) Cf. définition du chapitre des opérations d'ordre (*DI 041 = RI 041*).
- (9) Le solde d'exécution reporté est le résultat constaté de l'exercice précédent qui fait l'objet d'un report et non d'un vote de l'assemblée délibérante
- (10) Le chapitre 204 « Subventions d'équipement versées » est un chapitre globalisé regroupant les comptes 204 et 2324.

Envoyé en préfecture le 07/05/2026

Reçu en préfecture le 07/05/2026

Publié le 07/05/2026

ID : 038-200064434-20260414-ANNEXES2026055-BF



III – VOTE DU BUDGET

SECTION D'INVESTISSEMENT – VUE D'ENSEMBLE – RECETTES

A

RECETTES

Chapitre		Budget de l'exercice (1)	RAR N-1 (2)	Propositions nouvelles	Vote de l'assemblée	TOTAL (RAR N-1 + Vote)
			I		II	III = I + II
TOTAL		16 382 629,00	641 641,00	1 106 046,60	1 106 046,60	1 747 687,60
018	RSA	0,00	0,00	0,00	0,00	0,00
13	Subventions d'investissement (hors 138)	314 000,00	225 744,00	80 000,00	80 000,00	305 744,00
16	Emprunts et dettes assimilées (hors 16449, 165, 166 et 1688 non budgétaire)	7 447 135,00	0,00	-2 516 218,35	-2 516 218,35	-2 516 218,35
20	Immobilisations incorporelles (sauf 204)	0,00	0,00	0,00	0,00	0,00
204	Subventions d'équipement versées (10)	0,00	0,00	0,00	0,00	0,00
21	Immobilisations corporelles	0,00	410 897,00	0,00	0,00	410 897,00
22	Immobilisations reçues en affectation	0,00	0,00	0,00	0,00	0,00
23	Immobilisations en cours (sauf 2324)	0,00	0,00	0,00	0,00	0,00
Total des recettes d'équipement		7 761 135,00	636 641,00	-2 436 218,35	-2 436 218,35	-1 799 577,35
10	Dotations, fonds divers et réserves (sauf 1068)	2 670 000,00	5 000,00	0,00	0,00	5 000,00
138	Autres subventions invest. non transf.	0,00	0,00	0,00	0,00	0,00
16	Emprunts et dettes assimilées (16449, 165 et 166)	10 000,00	0,00	0,00	0,00	0,00
18	Cpte de liaison : affectation (BA,régie)	0,00	0,00	0,00	0,00	0,00
26	Participations et créances rattachées	0,00	0,00	0,00	0,00	0,00
27	Autres immobilisations financières	3 000,00	0,00	0,00	0,00	0,00

Envoyé en préfecture le 07/05/2026
 Reçu en préfecture le 07/05/2026
 Publié le 07/05/2026
 ID : 038-200064434-20260414-ANNEXES2026055-BF

Chapitre		Budget de l'exercice (1)	RAR N-1 (2)	Propositions nouvelles	Vote de l'assemblée	
			I		II	III = I + II
024	Produits des cessions d'immobilisations	50 000,00	0,00	0,00	0,00	0,00
Total des recettes financières		2 733 000,00	5 000,00	0,00	0,00	5 000,00
45	Chapitres d'opérations pour compte de tiers (3)	0,00	0,00	0,00	0,00	0,00
Total des recettes réelles		10 494 135,00	641 641,00	-2 436 218,35	-2 436 218,35	-1 794 577,35
021	Virement de la section de fonctionnement	2 552 994,00		3 542 264,95	3 542 264,95	3 542 264,95
040	Opérations ordre transf. entre sections (4) (5) (6)	2 985 500,00		0,00	0,00	0,00
041	Opérations patrimoniales (7)	350 000,00		0,00	0,00	0,00
Total des recettes d'ordre		5 888 494,00		3 542 264,95	3 542 264,95	3 542 264,95

R001 Solde d'exécution positif reporté (8)	0,00
---	-------------

Affectation au compte 1068 (9)	6 500 000,00
---------------------------------------	---------------------

Total des recettes d'investissement cumulées	8 247 687,60
---	---------------------

- (1) Voir état I-B pour le contenu du budget de l'exercice.
- (2) La colonne RAR n'est à renseigner qu'en l'absence de reprise anticipée lors du vote du budget primitif.
- (3) Voir l'état IV-B5 pour le détail des opérations pour compte de tiers.
- (4) Cf. définition du chapitre des opérations d'ordre (RI 040 = DF 042).
- (5) Les comptes 15, 29, 39, 49 et 59 peuvent figurer dans le détail du chapitre si la collectivité a opté pour le régime des provisions budgétaires, conformément aux dispositions législatives et réglementaires applicables.
- (6) Aucune prévision budgétaire ne doit figurer à l'article 192 (cf. chapitre 024 « produit des cessions d'immobilisations »).
- (7) Cf. définition du chapitre des opérations d'ordre (DI 041 = RI 041).
- (8) Le solde d'exécution reporté est le résultat constaté de l'exercice précédent qui fait l'objet d'un report et non d'un vote de l'assemblée délibérante.
- (9) Le montant inscrit doit être conforme à la délibération d'affectation du résultat. Ce montant ne fait donc pas l'objet d'un nouveau vote.
- (10) Le chapitre 204 « Subventions d'équipement versées » est un chapitre globalisé regroupant les comptes 204 et 2324.



III – VOTE DU BUDGET

SECTION D'INVESTISSEMENT – DEPENSES – DETAIL PAR ARTICLE

Chap. / art. (1)		Budget de l'exercice (2)	RAR N-1 (3)	Vote de l'assemblée sur les AP lors de la séance budgétaire (4)	Propositions nouvelles	Vote de l'assemblée	Pour information Crédits gérés dans le cadre d'une AP	Pour information Crédits gérés hors AP	TOTAL (RAR N-1 + Vote)
			I			II			III = I + II
TOTAL		16 382 629,00	2 510 944,69	0,00	1 182 720,00	1 182 720,00	1 102 720,00	80 000,00	3 693 664,69
018	RSA	0,00	0,00	0,00	0,00	0,00	0,00	0,00	0,00
20	Immobilisations incorporelles (sauf 204)	0,00	4 520,00	0,00	0,00	0,00	0,00	0,00	4 520,00
202	Frais réalisation documents urbanisme	0,00	0,00		0,00	0,00	0,00	0,00	0,00
2031	Frais d'études	0,00	4 520,00		0,00	0,00	0,00	0,00	4 520,00
204	Subventions d'équipement versées (10)	0,00	0,00	0,00	0,00	0,00	0,00	0,00	0,00
21	Immobilisations corporelles	0,00	589,49	0,00	0,00	0,00	0,00	0,00	589,49
2121	Plantations d'arbres et d'arbustes	0,00	337,48		0,00	0,00	0,00	0,00	337,48
21311	Bâtiments administratifs	0,00	0,00		0,00	0,00	0,00	0,00	0,00
2152	Installations de voirie	0,00	0,00		0,00	0,00	0,00	0,00	0,00
2158	Autres inst.,matériel,outil. techniques	0,00	252,01		0,00	0,00	0,00	0,00	252,01
22	Immobilisations reçues en affectation	0,00	0,00	0,00	0,00	0,00	0,00	0,00	0,00
23	Immobilisations en cours (sauf 2324)	0,00	0,00	0,00	0,00	0,00	0,00	0,00	0,00
	Total des opérations d'équipement (5)	12 518 829,00	2 505 835,20	0,00	1 102 720,00	1 102 720,00	1 102 720,00	0,00	3 608 555,20
Total des dépenses d'équipement		12 518 829,00	2 510 944,69	0,00	1 102 720,00	1 102 720,00	1 102 720,00	0,00	3 613 664,69
10	Dotations, fonds divers et réserves	20 000,00	0,00		0,00	0,00		0,00	0,00
10226	Taxe d'aménagement	20 000,00	0,00		0,00	0,00		0,00	0,00
13	Subventions d'investissement	20 000,00	0,00		0,00	0,00		0,00	0,00
1323	Subv. non transf. Départements	20 000,00	0,00		0,00	0,00		0,00	0,00
16	Emprunts et dettes assimilées (sauf le 1688 non budgétaire)	3 210 000,00	0,00		80 000,00	80 000,00		80 000,00	80 000,00
1641	Emprunts en euros	3 200 000,00	0,00		80 000,00	80 000,00		80 000,00	80 000,00

Chap. / art. (1)		Budget de l'exercice (2)	RAR N-1 (3)	Vote de l'assemblée sur les AP lors de la séance budgétaire (4)	Propositions nouvelles	Vote de l'assemblée	Pour information Crédits gérés dans le cadre d'une AP	Crédits gérés hors AP	TOTAL (RAR N-1 Vote)
			I			II			III = I + II
165	Dépôts et cautionnements reçus	10 000,00	0,00		0,00	0,00		0,00	0,00
18	Cpte de liaison : affectation (BA,régie)	0,00	0,00		0,00	0,00		0,00	0,00
26	Participations et créances rattachées	50 800,00	0,00	0,00	0,00	0,00	0,00	0,00	0,00
261	Titres de participation	50 800,00	0,00		0,00	0,00	0,00	0,00	0,00
27	Autres immobilisations financières	163 000,00	0,00	0,00	0,00	0,00	0,00	0,00	0,00
275	Dépôts et cautionnements versés	3 000,00	0,00		0,00	0,00	0,00	0,00	0,00
276348	Créance Autres communes	160 000,00	0,00		0,00	0,00	0,00	0,00	0,00
27638	Créance Autres établissements publics	0,00	0,00		0,00	0,00	0,00	0,00	0,00
020	Dépenses imprévues (dans le cadre d'une AP)			0,00					
Total des dépenses financières		3 463 800,00	0,00	0,00	80 000,00	80 000,00	0,00	80 000,00	80 000,00
45...	Opérations pour compte de tiers (6)	0,00	0,00	0,00	0,00	0,00	0,00	0,00	0,00
Total des dépenses réelles		15 982 629,00	2 510 944,69	0,00	1 182 720,00	1 182 720,00	1 102 720,00	80 000,00	3 693 664,69
040	Opérations ordre transf. entre sections (7)	50 000,00			0,00	0,00		0,00	0,00
	Reprise sur autofinancement antérieur	0,00			0,00	0,00		0,00	0,00
192	Plus ou moins-values sur cession immo.	0,00			0,00	0,00		0,00	0,00
	Charges transférées (8)	50 000,00			0,00	0,00		0,00	0,00
21318	Autres bâtiments publics	50 000,00			0,00	0,00		0,00	0,00
041	Opérations patrimoniales (9)	350 000,00			0,00	0,00		0,00	0,00
2128	Autres agencements et aménagements	0,00			0,00	0,00		0,00	0,00
2138	Autres constructions	0,00			0,00	0,00		0,00	0,00
2158	Autres inst.,matériel,outil. techniques	0,00			0,00	0,00		0,00	0,00
2315	Install., matériel et outill. technique	350 000,00			0,00	0,00		0,00	0,00
Total des dépenses d'ordre		400 000,00			0,00	0,00		0,00	0,00

- (1) Détailler les articles conformément au plan de comptes.
- (2) Voir état I-B pour le contenu du budget de l'exercice.
- (3) La colonne RAR n'est à renseigner qu'en l'absence de reprise anticipée lors du vote du budget primitif.
- (4) Il s'agit des AP nouvelles qui sont votées lors de la séance d'adoption du budget. Cela concerne les AP relatives à de nouvelles programmations pluriannuelles mais également les AP modifiant un stock d'AP existant.
- (5) Voir état III-A2.1 pour le détail des opérations d'équipement.
- (6) Il y a autant de ligne que d'opération pour compte de tiers.
- (7) Cf. définition du chapitre des opérations d'ordre (DI 040 = RF 042).
- (8) Aucune prévision budgétaire ne doit figurer à l'article 192 (cf. chapitre 024 « produit des cessions d'immobilisations »).
- (9) Cf. définition du chapitre des opérations d'ordre (DI 041 = RI 041).
- (10) Le chapitre 204 « Subventions d'équipement versées » est un chapitre globalisé regroupant les comptes 204 et 2324.

Envoyé en préfecture le 07/05/2026

Reçu en préfecture le 07/05/2026

Publié le 07/05/2026



ID : 038-200064434-20260414-ANNEXES2026055-BF



III – VOTE DU BUDGET

SECTION D'INVESTISSEMENT – VUE D'ENSEMBLE DES OPERATIONS D'EQUIPEMENT

Vue d'ensemble des chapitres des opérations d'équipement

N° Opération	Libellé de l'opération	N° AP (1)	Pour mémoire réalisations cumulées au 01/01/N	RAR N-1	Propositions nouvelles	Vote de l'assemblée	Pour information Crédits gérés dans le cadre d'une AP	Pour information Crédits gérés hors AP
1026	PARKING COTE BRUNE		919 496,28	0,00	0,00	0,00	0,00	0,00
104	PALAIS DES SPORTS		25 353,97	0,00	0,00	0,00	0,00	0,00
111	VOIRIE		1 631 129,15	0,00	0,00	0,00	0,00	0,00
112	OFFICE DE TOURISME		29 171,77	0,00	0,00	0,00	0,00	0,00
150	Aménagements urbains et milieux naturels	150	5 530 254,39	1 151 627,30	-434 000,00	-434 000,00	-434 000,00	0,00
250	Culture et patrimoine	250	107 230,16	21 820,48	5 400,00	5 400,00	5 400,00	0,00
350	Enfance et jeunesse	350	514 628,77	11 621,15	-175 000,00	-175 000,00	-175 000,00	0,00
450	Habitat, action sociale et santé	450	2 471 525,41	334 817,94	-81 030,00	-81 030,00	-81 030,00	0,00
514	LAC DE LA MURA		461 709,56	0,00	0,00	0,00	0,00	0,00
550	Mobilité	550	633 565,52	303 288,41	-60 000,00	-60 000,00	-60 000,00	0,00
650	Sécurité et sureté communale	650	272 417,42	121 794,84	-85 000,00	-85 000,00	-85 000,00	0,00
711	BATIMENTS		775 309,01	0,00	0,00	0,00	0,00	0,00
750	Tourisme, sports et activités de montagne	750	5 485 888,42	344 571,62	1 862 350,00	1 862 350,00	1 862 350,00	0,00
850	Vie de la commune	850	660 288,24	216 293,46	70 000,00	70 000,00	70 000,00	0,00
TOTAL			19 517 968,07	2 505 835,20	1 102 720,00	1 102 720,00	1 102 720,00	0,00

(1) Colonne à renseigner uniquement lorsque l'opération d'équipement est afférente à une AP.

III – VOTE DU BUDGET

SECTION D'INVESTISSEMENT – DETAIL DES OPERATIONS D'EQUIPEMENT

(1) CHAPITRE DES OPERATIONS D'EQUIPEMENT N° : 150
LIBELLE : Aménagements urbains et milieux naturels
AFFERENT A L'AUTORISATION DE PROGRAMME : 150

DEPENSES

Chap. / art. (2)	Libellé	AP votée y compris ajustement	Réalisations cumulées au 01/01/N	RAR N-1	Propositions nouvelles	Vote de l'assemblée
DEPENSES		0,00	5 530 254,39	a 1 151 627,30	-434 000,00	b -434 000,00
20	Immobilisations incorporelles (sauf 204)	0,00	387 205,64	161 403,41	43 000,00	43 000,00
202	Frais réalisation documents urbanisme	0,00	38 489,04	5 478,96	0,00	0,00
2031	Frais d'études	0,00	300 932,25	155 924,45	43 000,00	43 000,00
2033	Frais d'insertion	0,00	9 506,75	0,00	0,00	0,00
2051	Concessions, droits similaires	0,00	35 109,60	0,00	0,00	0,00
2088	Autres immobilisations incorporelles	0,00	3 168,00	0,00	0,00	0,00
204	Subventions d'équipement versées (6)	0,00	189 300,00	0,00	0,00	0,00
20415342	IC : Bâtiments, installations	0,00	189 300,00	0,00	0,00	0,00
21	Immobilisations corporelles	0,00	1 466 666,08	426 513,15	28 000,00	28 000,00
2111	Terrains nus	0,00	236 982,82	311 040,00	0,00	0,00
2128	Autres agencements et aménagements	0,00	27 944,40	5 208,00	0,00	0,00
21311	Bâtiments administratifs	0,00	20 143,23	29 879,00	0,00	0,00
21314	Bâtiments culturels et sportifs	0,00	10 953,33	0,00	0,00	0,00
21318	Autres bâtiments publics	0,00	162 775,31	69 948,13	0,00	0,00
21351	Bâtiments publics	0,00	20 351,98	4 276,37	0,00	0,00
2138	Autres constructions	0,00	47 760,00	0,00	0,00	0,00
2151	Réseaux de voirie	0,00	12 702,44	0,00	0,00	0,00
2152	Installations de voirie	0,00	258 906,47	2 239,68	71 500,00	71 500,00
21533	Réseaux câblés	0,00	0,00	364,42	0,00	0,00
21568	Autre matériel, outillage incendie	0,00	4 253,40	0,00	0,00	0,00
215731	Matériel roulant	0,00	331 050,61	0,00	-19 000,00	-19 000,00
215738	Autre matériel et outillage de voirie	0,00	47 697,90	0,00	0,00	0,00
21578	Autre matériel technique	0,00	78 913,54	1 480,59	-34 500,00	-34 500,00
2158	Autres inst., matériel, outill. techniques	0,00	90 278,35	2 051,44	0,00	0,00
21828	Autres matériels de transport	0,00	0,00	0,00	10 000,00	10 000,00
21848	Autres matériels de bureau et mobiliers	0,00	2 589,57	0,00	0,00	0,00
2188	Autres immobilisations corporelles	0,00	113 362,73	25,52	0,00	0,00
22	Immobilisations reçues en affectation	0,00	0,00	0,00	0,00	0,00
23	Immobilisations en cours (sauf 2324)	0,00	3 487 082,67	563 710,74	-505 000,00	-505 000,00
2313	Constructions	0,00	896 225,23	51 114,17	-100 000,00	-100 000,00
2315	Install., matériel et outill. technique	0,00	2 590 857,44	512 596,57	-405 000,00	-405 000,00

FINANCEMENT EXTERNE (pour information) (facultatif)

Chap. / art. (2)	Libellé	Réalisations cumulées affectées à l'opération au 01/01/N	RAR N-1	Propositions nouvelles	Vote de l'assemblée
TOTAL RECETTES AFFECTEES (3)		0,00	c 0,00	0,00	d 0,00
13	Subventions d'investissement (reçues) (sauf 138)	0,00	0,00	0,00	0,00
16	Emprunts et dettes assimilées (4)	0,00	0,00	0,00	0,00

Envoyé en préfecture le 07/05/2026
 Reçu en préfecture le 07/05/2026
 Publié le 07/05/2026
 ID : 038-200064434-20260414-ANNEXES2026055-BF

Vote de l'Assemblée

Chap. / art. (2)	Libellé	Réalisations cumulées affectées à l'opération au 01/01/N	RAR N-1		
20	Immobilisations incorporelles (sauf le 204)	0,00	0,00	0,00	0,00
204	Subventions d'équipement versées (6)	0,00	0,00	0,00	0,00
21	Immobilisations corporelles	0,00	0,00	0,00	0,00
22	Immobilisations reçues en affectation	0,00	0,00	0,00	0,00
23	Immobilisations en cours (sauf 2324)	0,00	0,00	0,00	0,00

Solde = (c + d) – (a + b) (5)	-717 627,30
--------------------------------------	--------------------

- (1) Ouvrir une page par chapitre d'opération.
- (2) Détailler les articles utilisés conformément au plan de comptes.
- (3) Exceptionnellement, les comptes 20, 204, 21, 22 et 23 sont en recettes réelles en cas de réduction ou d'annulation de mandats donnant lieu à reversement.
- (4) Sauf 165, 166 et 16449.
- (5) Indiquer le signe algébrique.
- (6) Le chapitre 204 « Subventions d'équipement versées » est un chapitre globalisé regroupant les comptes 204 et 2324.

III – VOTE DU BUDGET**SECTION D'INVESTISSEMENT – DETAIL DES OPERATIONS D'EQUIPEMENT****(1) CHAPITRE DES OPERATIONS D'EQUIPEMENT N° : 250****LIBELLE : Culture et patrimoine****AFFERENT A L'AUTORISATION DE PROGRAMME : 250****DEPENSES**

Chap. / art. (2)	Libellé	AP votée y compris ajustement	Réalisations cumulées au 01/01/N	RAR N-1	Propositions nouvelles	Vote de l'assemblée
DEPENSES		0,00	107 230,16	a 21 820,48	5 400,00	b 5 400,00
20	Immobilisations incorporelles (sauf 204)	0,00	9 130,00	0,00	0,00	0,00
2031	Frais d'études	0,00	9 130,00	0,00	0,00	0,00
204	Subventions d'équipement versées (6)	0,00	0,00	0,00	0,00	0,00
21	Immobilisations corporelles	0,00	98 100,16	21 820,48	-94 600,00	-94 600,00
21318	Autres bâtiments publics	0,00	0,00	0,00	-100 000,00	-100 000,00
21351	Bâtiments publics	0,00	8 424,77	0,00	5 400,00	5 400,00
2138	Autres constructions	0,00	590,99	0,00	0,00	0,00
21838	Autre matériel informatique	0,00	1 451,41	0,00	0,00	0,00
21848	Autres matériels de bureau et mobiliers	0,00	17 988,43	2 813,10	0,00	0,00
2188	Autres immobilisations corporelles	0,00	69 644,56	19 007,38	0,00	0,00
22	Immobilisations reçues en affectation	0,00	0,00	0,00	0,00	0,00
23	Immobilisations en cours (sauf 2324)	0,00	0,00	0,00	100 000,00	100 000,00
2313	Constructions	0,00	0,00	0,00	100 000,00	100 000,00
2315	Install., matériel et outill. technique	0,00	0,00	0,00	0,00	0,00

FINANCEMENT EXTERNE (pour information) (facultatif)

Chap. / art. (2)	Libellé	Réalisations cumulées affectées à l'opération au 01/01/N	RAR N-1	Propositions nouvelles	Vote de l'assemblée
TOTAL RECETTES AFFECTEES (3)		0,00	c 0,00	0,00	d 0,00
13	Subventions d'investissement (reçues) (sauf 138)	0,00	0,00	0,00	0,00
16	Emprunts et dettes assimilées (4)	0,00	0,00	0,00	0,00
20	Immobilisations incorporelles (sauf le 204)	0,00	0,00	0,00	0,00
204	Subventions d'équipement versées (6)	0,00	0,00	0,00	0,00
21	Immobilisations corporelles	0,00	0,00	0,00	0,00
22	Immobilisations reçues en affectation	0,00	0,00	0,00	0,00
23	Immobilisations en cours (sauf 2324)	0,00	0,00	0,00	0,00

Solde = (c + d) – (a + b) (5)**-27 220,48**

(1) Ouvrir une page par chapitre d'opération.

(2) Détailler les articles utilisés conformément au plan de comptes.

(3) Exceptionnellement, les comptes 20, 204, 21, 22 et 23 sont en recettes réelles en cas de réduction ou d'annulation de mandats donnant lieu à reversement.

(4) Sauf 165, 166 et 16449.

(5) Indiquer le signe algébrique.

(6) Le chapitre 204 « Subventions d'équipement versées » est un chapitre globalisé regroupant les comptes 204 et 2324.

III – VOTE DU BUDGET

SECTION D'INVESTISSEMENT – DETAIL DES OPERATIONS D'EQUIPEMENT

(1) CHAPITRE DES OPERATIONS D'EQUIPEMENT N° : 350

LIBELLE : Enfance et jeunesse

AFFERENT A L'AUTORISATION DE PROGRAMME : 350

DEPENSES

Chap. / art. (2)	Libellé	AP votée y compris ajustement	Réalisations cumulées au 01/01/N	RAR N-1	Propositions nouvelles	Vote de l'assemblée
DEPENSES		0,00	514 628,77	a 11 621,15	-175 000,00	b -175 000,00
20	Immobilisations incorporelles (sauf 204)	0,00	80 333,11	0,00	0,00	0,00
2031	Frais d'études	0,00	79 793,11	0,00	0,00	0,00
2033	Frais d'insertion	0,00	540,00	0,00	0,00	0,00
204	Subventions d'équipement versées (6)	0,00	0,00	0,00	0,00	0,00
21	Immobilisations corporelles	0,00	188 383,61	11 621,15	0,00	0,00
2128	Autres agencements et aménagements	0,00	1 051,01	0,00	0,00	0,00
21312	Bâtiments scolaires	0,00	47 784,37	0,00	0,00	0,00
21318	Autres bâtiments publics	0,00	23 997,60	0,00	0,00	0,00
21351	Bâtiments publics	0,00	986,40	0,00	0,00	0,00
2158	Autres inst.,matériel,outil. techniques	0,00	3 754,80	0,00	0,00	0,00
21831	Matériel informatique scolaire	0,00	20 690,88	7 170,00	0,00	0,00
21838	Autre matériel informatique	0,00	11 990,71	0,00	0,00	0,00
21841	Matériel de bureau et mobilier scolaire	0,00	12 401,19	1 519,04	0,00	0,00
21848	Autres matériels de bureau et mobiliers	0,00	9 071,69	1 930,16	0,00	0,00
2188	Autres immobilisations corporelles	0,00	56 654,96	1 001,95	0,00	0,00
22	Immobilisations reçues en affectation	0,00	0,00	0,00	0,00	0,00
23	Immobilisations en cours(sauf 2324)	0,00	245 912,05	0,00	-175 000,00	-175 000,00
2313	Constructions	0,00	245 912,05	0,00	-175 000,00	-175 000,00

FINANCEMENT EXTERNE (pour information) (facultatif)

Chap. / art. (2)	Libellé	Réalisations cumulées affectées à l'opération au 01/01/N	RAR N-1	Propositions nouvelles	Vote de l'assemblée
TOTAL RECETTES AFFECTEES (3)		0,00	c 0,00	0,00	d 0,00
13	Subventions d'investissement (reçues) (sauf 138)	0,00	0,00	0,00	0,00
16	Emprunts et dettes assimilées (4)	0,00	0,00	0,00	0,00
20	Immobilisations incorporelles (sauf le 204)	0,00	0,00	0,00	0,00
204	Subventions d'équipement versées (6)	0,00	0,00	0,00	0,00
21	Immobilisations corporelles	0,00	0,00	0,00	0,00
22	Immobilisations reçues en affectation	0,00	0,00	0,00	0,00
23	Immobilisations en cours (sauf 2324)	0,00	0,00	0,00	0,00

Solde = (c + d) – (a + b) (5)

163 378,85



(2) Détailler les articles utilisés conformément au plan de comptes.

(3) Exceptionnellement, les comptes 20, 204, 21, 22 et 23 sont en recettes réelles en cas de réduction ou d'annulation de mandats de paiement.

(4) Sauf 165, 166 et 16449.

(5) Indiquer le signe algébrique.

(6) Le chapitre 204 « Subventions d'équipement versées » est un chapitre globalisé regroupant les comptes 204 et 2324.

III – VOTE DU BUDGET**SECTION D'INVESTISSEMENT – DETAIL DES OPERATIONS D'EQUIPEMENT****(1) CHAPITRE DES OPERATIONS D'EQUIPEMENT N° : 450****LIBELLE : Habitat, action sociale et santé****AFFERENT A L'AUTORISATION DE PROGRAMME : 450****DEPENSES**

Chap. / art. (2)	Libellé	AP votée y compris ajustement	Réalisations cumulées au 01/01/N	RAR N-1	Propositions nouvelles	Vote de l'assemblée
DEPENSES		0,00	2 471 525,41	a 334 817,94	-81 030,00	b -81 030,00
20	Immobilisations incorporelles (sauf 204)	0,00	112 421,53	0,00	0,00	0,00
2031	Frais d'études	0,00	109 520,05	0,00	0,00	0,00
2033	Frais d'insertion	0,00	871,44	0,00	0,00	0,00
2051	Concessions, droits similaires	0,00	2 030,04	0,00	0,00	0,00
204	Subventions d'équipement versées (6)	0,00	0,00	0,00	0,00	0,00
21	Immobilisations corporelles	0,00	1 464 628,64	34 817,94	-285 000,00	-285 000,00
2128	Autres agencements et aménagements	0,00	3 083,63	0,00	0,00	0,00
21318	Autres bâtiments publics	0,00	818 584,59	0,00	0,00	0,00
21321	Immeubles de rapport	0,00	584 820,40	31 301,68	-300 000,00	-300 000,00
21351	Bâtiments publics	0,00	18 861,34	0,00	0,00	0,00
21352	Bâtiments privés	0,00	165,90	0,00	0,00	0,00
21578	Autre matériel technique	0,00	192,43	0,00	0,00	0,00
2158	Autres inst.,matériel,outil. techniques	0,00	4 999,60	0,00	0,00	0,00
21848	Autres matériels de bureau et mobiliers	0,00	7 543,77	2 601,88	15 000,00	15 000,00
2188	Autres immobilisations corporelles	0,00	26 376,98	914,38	0,00	0,00
22	Immobilisations reçues en affectation	0,00	0,00	0,00	0,00	0,00
23	Immobilisations en cours(sauf 2324)	0,00	894 475,24	300 000,00	203 970,00	203 970,00
2313	Constructions	0,00	894 475,24	300 000,00	203 970,00	203 970,00

FINANCEMENT EXTERNE (pour information) (facultatif)

Chap. / art. (2)	Libellé	Réalisations cumulées affectées à l'opération au 01/01/N	RAR N-1	Propositions nouvelles	Vote de l'assemblée
TOTAL RECETTES AFFECTEES (3)		0,00	c 0,00	0,00	d 0,00
13	Subventions d'investissement (reçues) (sauf 138)	0,00	0,00	0,00	0,00
16	Emprunts et dettes assimilées (4)	0,00	0,00	0,00	0,00
20	Immobilisations incorporelles (sauf le 204)	0,00	0,00	0,00	0,00
204	Subventions d'équipement versées (6)	0,00	0,00	0,00	0,00
21	Immobilisations corporelles	0,00	0,00	0,00	0,00
22	Immobilisations reçues en affectation	0,00	0,00	0,00	0,00
23	Immobilisations en cours (sauf 2324)	0,00	0,00	0,00	0,00

Solde = (c + d) – (a + b) (5)**-253 787,94**

(1) Ouvrir une page par chapitre d'opération.

(2) Détailler les articles utilisés conformément au plan de comptes.



- (3) Exceptionnellement, les comptes 20, 204, 21, 22 et 23 sont en recettes réelles en cas de réduction ou d'annulation de mandats de paiement.
- (4) Sauf 165, 166 et 16449.
- (5) Indiquer le signe algébrique.
- (6) Le chapitre 204 « Subventions d'équipement versées » est un chapitre globalisé regroupant les comptes 204 et 2324.

III – VOTE DU BUDGET**SECTION D'INVESTISSEMENT – DETAIL DES OPERATIONS D'EQUIPEMENT****(1) CHAPITRE DES OPERATIONS D'EQUIPEMENT N° : 550****LIBELLE : Mobilité****AFFERENT A L'AUTORISATION DE PROGRAMME : 550****DEPENSES**

Chap. / art. (2)	Libellé	AP votée y compris ajustement	Réalisations cumulées au 01/01/N	RAR N-1	Propositions nouvelles	Vote de l'assemblée
DEPENSES		0,00	633 565,52	a 303 288,41	-60 000,00	b -60 000,00
20	Immobilisations incorporelles (sauf 204)	0,00	131 850,37	2 820,00	0,00	0,00
2031	Frais d'études	0,00	129 998,70	2 820,00	0,00	0,00
2033	Frais d'insertion	0,00	1 851,67	0,00	0,00	0,00
204	Subventions d'équipement versées (6)	0,00	0,00	0,00	0,00	0,00
21	Immobilisations corporelles	0,00	447 300,00	137 288,16	0,00	0,00
2158	Autres inst.,matériel,outil. techniques	0,00	0,00	31 420,00	0,00	0,00
2188	Autres immobilisations corporelles	0,00	447 300,00	105 868,16	0,00	0,00
22	Immobilisations reçues en affectation	0,00	0,00	0,00	0,00	0,00
23	Immobilisations en cours(sauf 2324)	0,00	54 415,15	163 180,25	-60 000,00	-60 000,00
2315	Install., matériel et outill. technique	0,00	54 415,15	163 180,25	-60 000,00	-60 000,00

FINANCEMENT EXTERNE (pour information) (facultatif)

Chap. / art. (2)	Libellé	Réalisations cumulées affectées à l'opération au 01/01/N	RAR N-1	Propositions nouvelles	Vote de l'assemblée
TOTAL RECETTES AFFECTEES (3)		0,00	c 0,00	0,00	d 0,00
13	Subventions d'investissement (reçues) (sauf 138)	0,00	0,00	0,00	0,00
16	Emprunts et dettes assimilées (4)	0,00	0,00	0,00	0,00
20	Immobilisations incorporelles (sauf le 204)	0,00	0,00	0,00	0,00
204	Subventions d'équipement versées (6)	0,00	0,00	0,00	0,00
21	Immobilisations corporelles	0,00	0,00	0,00	0,00
22	Immobilisations reçues en affectation	0,00	0,00	0,00	0,00
23	Immobilisations en cours (sauf 2324)	0,00	0,00	0,00	0,00

Solde = (c + d) – (a + b) (5)**-243 288,41**

(1) Ouvrir une page par chapitre d'opération.

(2) Détailler les articles utilisés conformément au plan de comptes.

(3) Exceptionnellement, les comptes 20, 204, 21, 22 et 23 sont en recettes réelles en cas de réduction ou d'annulation de mandats donnant lieu à reversement.

(4) Sauf 165, 166 et 16449.

(5) Indiquer le signe algébrique.

(6) Le chapitre 204 « Subventions d'équipement versées » est un chapitre globalisé regroupant les comptes 204 et 2324.

III – VOTE DU BUDGET**SECTION D'INVESTISSEMENT – DETAIL DES OPERATIONS D'EQUIPEMENT****(1) CHAPITRE DES OPERATIONS D'EQUIPEMENT N° : 650****LIBELLE : Sécurité et sureté communale****AFFERENT A L'AUTORISATION DE PROGRAMME : 650****DEPENSES**

Chap. / art. (2)	Libellé	AP votée y compris ajustement	Réalisations cumulées au 01/01/N	RAR N-1	Propositions nouvelles	Vote de l'assemblée
DEPENSES		0,00	272 417,42	a 121 794,84	-85 000,00	b -85 000,00
20	Immobilisations incorporelles (sauf 204)	0,00	0,00	23 208,00	0,00	0,00
2031	Frais d'études	0,00	0,00	23 208,00	0,00	0,00
204	Subventions d'équipement versées (6)	0,00	0,00	0,00	0,00	0,00
21	Immobilisations corporelles	0,00	143 917,01	35 605,27	0,00	0,00
21568	Autre matériel, outillage incendie	0,00	5 276,46	14 131,36	0,00	0,00
21578	Autre matériel technique	0,00	59 880,00	3 190,21	0,00	0,00
2158	Autres inst., matériel, outill. techniques	0,00	6 245,76	0,00	0,00	0,00
21828	Autres matériels de transport	0,00	52 878,26	0,00	0,00	0,00
21838	Autre matériel informatique	0,00	1 288,56	0,00	0,00	0,00
2188	Autres immobilisations corporelles	0,00	18 347,97	18 283,70	0,00	0,00
22	Immobilisations reçues en affectation	0,00	0,00	0,00	0,00	0,00
23	Immobilisations en cours (sauf 2324)	0,00	128 500,41	62 981,57	-85 000,00	-85 000,00
2313	Constructions	0,00	0,00	0,00	-35 000,00	-35 000,00
2315	Install., matériel et outill. technique	0,00	128 500,41	62 981,57	-50 000,00	-50 000,00

FINANCEMENT EXTERNE (pour information) (facultatif)

Chap. / art. (2)	Libellé	Réalisations cumulées affectées à l'opération au 01/01/N	RAR N-1	Propositions nouvelles	Vote de l'assemblée
TOTAL RECETTES AFFECTEES (3)		0,00	c 0,00	0,00	d 0,00
13	Subventions d'investissement (reçues) (sauf 138)	0,00	0,00	0,00	0,00
16	Emprunts et dettes assimilées (4)	0,00	0,00	0,00	0,00
20	Immobilisations incorporelles (sauf le 204)	0,00	0,00	0,00	0,00
204	Subventions d'équipement versées (6)	0,00	0,00	0,00	0,00
21	Immobilisations corporelles	0,00	0,00	0,00	0,00
22	Immobilisations reçues en affectation	0,00	0,00	0,00	0,00
23	Immobilisations en cours (sauf 2324)	0,00	0,00	0,00	0,00

Solde = (c + d) – (a + b) (5)**-36 794,84**

(1) Ouvrir une page par chapitre d'opération.

(2) Détailler les articles utilisés conformément au plan de comptes.

(3) Exceptionnellement, les comptes 20, 204, 21, 22 et 23 sont en recettes réelles en cas de réduction ou d'annulation de mandats donnant lieu à reversement.

(4) Sauf 165, 166 et 16449.

(5) Indiquer le signe algébrique.

(6) Le chapitre 204 « Subventions d'équipement versées » est un chapitre globalisé regroupant les comptes 204 et 2324.

III – VOTE DU BUDGET**SECTION D'INVESTISSEMENT – DETAIL DES OPERATIONS D'EQUIPEMENT****(1) CHAPITRE DES OPERATIONS D'EQUIPEMENT N° : 750****LIBELLE : Tourisme, sports et activités de montagne****AFFERENT A L'AUTORISATION DE PROGRAMME : 750****DEPENSES**

Chap. / art. (2)	Libellé	AP votée y compris ajustement	Réalisations cumulées au 01/01/N	RAR N-1	Propositions nouvelles	Vote de l'assemblée
DEPENSES		0,00	5 485 888,42	a 344 571,62	1 862 350,00	b 1 862 350,00
20	Immobilisations incorporelles (sauf 204)	0,00	667 687,32	46 092,00	0,00	0,00
202	Frais réalisation documents urbanisme	0,00	14 262,00	0,00	0,00	0,00
2031	Frais d'études	0,00	641 561,68	46 092,00	0,00	0,00
2033	Frais d'insertion	0,00	11 863,64	0,00	0,00	0,00
204	Subventions d'équipement versées (6)	0,00	27 500,00	0,00	0,00	0,00
20422	Privé : Bâtiments, installations	0,00	27 500,00	0,00	0,00	0,00
21	Immobilisations corporelles	0,00	1 411 101,79	242 433,22	-73 300,00	-73 300,00
2111	Terrains nus	0,00	778 995,76	0,00	-150 000,00	-150 000,00
2113	Terrains aménagés autres que voirie	0,00	58 723,00	0,00	0,00	0,00
2128	Autres agencements et aménagements	0,00	68 484,87	1 871,52	0,00	0,00
21314	Bâtiments culturels et sportifs	0,00	255 807,83	18 112,91	0,00	0,00
21318	Autres bâtiments publics	0,00	16 231,75	0,00	0,00	0,00
21351	Bâtiments publics	0,00	7 865,52	0,00	0,00	0,00
21538	Autres réseaux	0,00	0,00	8 415,70	0,00	0,00
215731	Matériel roulant	0,00	0,00	0,00	60 000,00	60 000,00
21578	Autre matériel technique	0,00	75 454,22	7 680,00	0,00	0,00
2158	Autres inst., matériel, outill. techniques	0,00	6 766,87	0,00	0,00	0,00
21848	Autres matériels de bureau et mobiliers	0,00	3 735,86	0,00	0,00	0,00
2188	Autres immobilisations corporelles	0,00	139 036,11	206 353,09	16 700,00	16 700,00
22	Immobilisations reçues en affectation	0,00	0,00	0,00	0,00	0,00
23	Immobilisations en cours (sauf 2324)	0,00	3 379 599,31	56 046,40	1 935 650,00	1 935 650,00
2313	Constructions	0,00	2 694 894,46	56 046,40	2 077 900,00	2 077 900,00
2315	Install., matériel et outill. technique	0,00	392 957,51	0,00	-142 250,00	-142 250,00
238	Avances commandes immo corporelles	0,00	291 747,34	0,00	0,00	0,00

FINANCEMENT EXTERNE (pour information) (facultatif)

Chap. / art. (2)	Libellé	Réalisations cumulées affectées à l'opération au 01/01/N	RAR N-1	Propositions nouvelles	Vote de l'assemblée
TOTAL RECETTES AFFECTEES (3)		5 295,00	c 0,00	0,00	d 0,00
13	Subventions d'investissement (reçues) (sauf 138)	0,00	0,00	0,00	0,00
16	Emprunts et dettes assimilées (4)	0,00	0,00	0,00	0,00
20	Immobilisations incorporelles (sauf le 204)	5 295,00	0,00	0,00	0,00
2031	Frais d'études	5 295,00	0,00	0,00	0,00
204	Subventions d'équipement versées (6)	0,00	0,00	0,00	0,00
21	Immobilisations corporelles	0,00	0,00	0,00	0,00

Envoyé en préfecture le 07/05/2026
 Reçu en préfecture le 07/05/2026
 Publié le 07/05/2026
 ID : 038-200064434-20260414-ANNEXES2026055-BF

Vote de l'Assemblée

Chap. / art. (2)	Libellé	Réalisations cumulées affectées à l'opération au 01/01/N	RAR N-1		
22	Immobilisations reçues en affectation	0,00	0,00	0,00	0,00
23	Immobilisations en cours (sauf 2324)	0,00	0,00	0,00	0,00

Solde = (c + d) – (a + b) (5)	-2 206 921,62
--------------------------------------	----------------------

- (1) Ouvrir une page par chapitre d'opération.
- (2) Détailler les articles utilisés conformément au plan de comptes.
- (3) Exceptionnellement, les comptes 20, 204, 21, 22 et 23 sont en recettes réelles en cas de réduction ou d'annulation de mandats donnant lieu à reversement.
- (4) Sauf 165, 166 et 16449.
- (5) Indiquer le signe algébrique.
- (6) Le chapitre 204 « Subventions d'équipement versées » est un chapitre globalisé regroupant les comptes 204 et 2324.

III – VOTE DU BUDGET**SECTION D'INVESTISSEMENT – DETAIL DES OPERATIONS D'EQUIPEMENT****(1) CHAPITRE DES OPERATIONS D'EQUIPEMENT N° : 850****LIBELLE : Vie de la commune****AFFERENT A L'AUTORISATION DE PROGRAMME : 850****DEPENSES**

Chap. / art. (2)	Libellé	AP votée y compris ajustement	Réalisations cumulées au 01/01/N	RAR N-1	Propositions nouvelles	Vote de l'assemblée
DEPENSES		0,00	660 288,24	a 216 293,46	70 000,00	b 70 000,00
20	Immobilisations incorporelles (sauf 204)	0,00	187 188,83	31 236,27	70 000,00	70 000,00
2031	Frais d'études	0,00	96 660,00	0,00	0,00	0,00
2033	Frais d'insertion	0,00	4 119,84	0,00	0,00	0,00
2051	Concessions, droits similaires	0,00	86 408,99	31 236,27	70 000,00	70 000,00
204	Subventions d'équipement versées (6)	0,00	0,00	0,00	0,00	0,00
21	Immobilisations corporelles	0,00	473 099,41	185 057,19	0,00	0,00
21311	Bâtiments administratifs	0,00	6 889,90	0,00	0,00	0,00
21316	Equipements du cimetière	0,00	1 985,00	0,00	0,00	0,00
21351	Bâtiments publics	0,00	1 964,67	0,00	0,00	0,00
2158	Autres inst., matériel, outil. techniques	0,00	7 955,94	0,00	0,00	0,00
21621	Biens sous-jacents	0,00	1 000,00	0,00	0,00	0,00
21828	Autres matériels de transport	0,00	227 539,35	0,00	0,00	0,00
21838	Autre matériel informatique	0,00	134 497,35	32 799,99	0,00	0,00
21848	Autres matériels de bureau et mobiliers	0,00	39 526,48	0,00	0,00	0,00
2185	Matériel de téléphonie	0,00	30 781,90	1 800,00	0,00	0,00
2188	Autres immobilisations corporelles	0,00	20 958,82	150 457,20	0,00	0,00
22	Immobilisations reçues en affectation	0,00	0,00	0,00	0,00	0,00
23	Immobilisations en cours (sauf 2324)	0,00	0,00	0,00	0,00	0,00

FINANCEMENT EXTERNE (pour information) (facultatif)

Chap. / art. (2)	Libellé	Réalisations cumulées affectées à l'opération au 01/01/N	RAR N-1	Propositions nouvelles	Vote de l'assemblée
TOTAL RECETTES AFFECTEES (3)		0,00	c 0,00	0,00	d 0,00
13	Subventions d'investissement (reçues) (sauf 138)	0,00	0,00	0,00	0,00
16	Emprunts et dettes assimilées (4)	0,00	0,00	0,00	0,00
20	Immobilisations incorporelles (sauf le 204)	0,00	0,00	0,00	0,00
204	Subventions d'équipement versées (6)	0,00	0,00	0,00	0,00
21	Immobilisations corporelles	0,00	0,00	0,00	0,00
22	Immobilisations reçues en affectation	0,00	0,00	0,00	0,00
23	Immobilisations en cours (sauf 2324)	0,00	0,00	0,00	0,00

Solde = (c + d) – (a + b) (5)**-286 293,46**

(1) Ouvrir une page par chapitre d'opération.

(2) Détailler les articles utilisés conformément au plan de comptes.

(3) Exceptionnellement, les comptes 20, 204, 21, 22 et 23 sont en recettes réelles en cas de réduction ou d'annulation de mandats donnant lieu à reversement.



(4) Sauf 165, 166 et 16449.

(5) Indiquer le signe algébrique.

(6) Le chapitre 204 « Subventions d'équipement versées » est un chapitre globalisé regroupant les comptes 204 et 2324.

III – VOTE DU BUDGET**SECTION D'INVESTISSEMENT – DETAIL DES OPERATIONS D'EQUIPEMENT****(1) CHAPITRE DES OPERATIONS D'EQUIPEMENT N° : 1026
LIBELLE : PARKING COTE BRUNE
NON COMPRIS DANS UNE AUTORISATION DE PROGRAMME****DEPENSES**

Chap. / art. (2)	Libellé	Réalisations cumulées au 01/01/N	RAR N-1	Propositions nouvelles	Vote de l'assemblée
DEPENSES		919 496,28	a 0,00	0,00	b 0,00
20	Immobilisations incorporelles (sauf 204)	909 710,28	0,00	0,00	0,00
2031	Frais d'études	909 710,28	0,00	0,00	0,00
204	Subventions d'équipement versées (6)	0,00	0,00	0,00	0,00
21	Immobilisations corporelles	0,00	0,00	0,00	0,00
22	Immobilisations reçues en affectation	0,00	0,00	0,00	0,00
23	Immobilisations en cours (sauf 2324)	9 786,00	0,00	0,00	0,00
2313	Constructions	9 786,00	0,00	0,00	0,00

FINANCEMENT EXTERNE (pour information) (facultatif)

Chap. / art. (2)	Libellé	Réalisations cumulées affectées à l'opération au 01/01/N	RAR N-1	Propositions nouvelles	Vote de l'assemblée
TOTAL RECETTES AFFECTEES (3)		4 656,00	c 0,00	0,00	d 0,00
13	Subventions d'investissement (reçues) (sauf le 138)	0,00	0,00	0,00	0,00
16	Emprunts et dettes assimilées (4)	0,00	0,00	0,00	0,00
20	Immobilisations incorporelles (sauf le 204)	4 656,00	0,00	0,00	0,00
2031	Frais d'études	4 656,00	0,00	0,00	0,00
204	Subventions d'équipement versées (6)	0,00	0,00	0,00	0,00
21	Immobilisations corporelles	0,00	0,00	0,00	0,00
22	Immobilisations reçues en affectation	0,00	0,00	0,00	0,00
23	Immobilisations en cours (sauf 2324)	0,00	0,00	0,00	0,00

Solde = (c + d) – (a + b) (5)**0,00**

(1) Ouvrir une page par chapitre d'opération.

(2) Détailler les articles utilisés conformément au plan de comptes.

(3) Exceptionnellement, les comptes 20, 204, 21, 22 et 23 sont en recettes réelles en cas de réduction ou d'annulation de mandats donnant lieu à reversement.

(4) Sauf 165, 166 et 16449.

(5) Indiquer le signe algébrique.

(6) Le chapitre 204 « Subventions d'équipement versées » est un chapitre globalisé regroupant les comptes 204 et 2324.

III – VOTE DU BUDGET**SECTION D'INVESTISSEMENT – DETAIL DES OPERATIONS D'EQUIPEMENT**

(1) CHAPITRE DES OPERATIONS D'EQUIPEMENT N° : 104
LIBELLE : PALAIS DES SPORTS
NON COMPRIS DANS UNE AUTORISATION DE PROGRAMME

DEPENSES

Chap. / art. (2)	Libellé	Réalisations cumulées au 01/01/N	RAR N-1	Propositions nouvelles	Vote de l'assemblée
DEPENSES		25 353,97	a	0,00	b
20	Immobilisations incorporelles (sauf 204)	0,00	0,00	0,00	0,00
204	Subventions d'équipement versées (6)	0,00	0,00	0,00	0,00
21	Immobilisations corporelles	0,00	0,00	0,00	0,00
22	Immobilisations reçues en affectation	0,00	0,00	0,00	0,00
23	Immobilisations en cours (sauf 2324)	25 353,97	0,00	0,00	0,00
2313	Constructions	25 353,97	0,00	0,00	0,00

FINANCEMENT EXTERNE (pour information) (facultatif)

Chap. / art. (2)	Libellé	Réalisations cumulées affectées à l'opération au 01/01/N	RAR N-1	Propositions nouvelles	Vote de l'assemblée
TOTAL RECETTES AFFECTEES (3)		0,00	c	0,00	d
13	Subventions d'investissement (reçues) (sauf le 138)	0,00	0,00	0,00	0,00
16	Emprunts et dettes assimilées (4)	0,00	0,00	0,00	0,00
20	Immobilisations incorporelles (sauf le 204)	0,00	0,00	0,00	0,00
204	Subventions d'équipement versées (6)	0,00	0,00	0,00	0,00
21	Immobilisations corporelles	0,00	0,00	0,00	0,00
22	Immobilisations reçues en affectation	0,00	0,00	0,00	0,00
23	Immobilisations en cours (sauf 2324)	0,00	0,00	0,00	0,00

Solde = (c + d) – (a + b) (5)				0,00
--------------------------------------	--	--	--	-------------

(1) Ouvrir une page par chapitre d'opération.

(2) Détailler les articles utilisés conformément au plan de comptes.

(3) Exceptionnellement, les comptes 20, 204, 21, 22 et 23 sont en recettes réelles en cas de réduction ou d'annulation de mandats donnant lieu à reversement.

(4) Sauf 165, 166 et 16449.

(5) Indiquer le signe algébrique.

(6) Le chapitre 204 « Subventions d'équipement versées » est un chapitre globalisé regroupant les comptes 204 et 2324.

III – VOTE DU BUDGET**SECTION D'INVESTISSEMENT – DETAIL DES OPERATIONS D'EQUIPEMENT**

(1) CHAPITRE DES OPERATIONS D'EQUIPEMENT N° : 111
LIBELLE : VOIRIE
NON COMPRIS DANS UNE AUTORISATION DE PROGRAMME

DEPENSES

Chap. / art. (2)	Libellé	Réalisations cumulées au 01/01/N	RAR N-1	Propositions nouvelles	Vote de l'assemblée
DEPENSES		1 631 129,15	a	0,00	b
20	Immobilisations incorporelles (sauf 204)	26 448,26	0,00	0,00	0,00
2031	Frais d'études	26 448,26	0,00	0,00	0,00
204	Subventions d'équipement versées (6)	0,00	0,00	0,00	0,00
21	Immobilisations corporelles	790 313,94	0,00	0,00	0,00
2151	Réseaux de voirie	772 022,05	0,00	0,00	0,00
2152	Installations de voirie	18 291,89	0,00	0,00	0,00
22	Immobilisations reçues en affectation	0,00	0,00	0,00	0,00
23	Immobilisations en cours (sauf 2324)	814 366,95	0,00	0,00	0,00
2315	Install., matériel et outill. technique	814 366,95	0,00	0,00	0,00

FINANCEMENT EXTERNE (pour information) (facultatif)

Chap. / art. (2)	Libellé	Réalisations cumulées affectées à l'opération au 01/01/N	RAR N-1	Propositions nouvelles	Vote de l'assemblée
TOTAL RECETTES AFFECTEES (3)		0,00	c	0,00	d
13	Subventions d'investissement (reçues) (sauf le 138)	0,00	0,00	0,00	0,00
16	Emprunts et dettes assimilées (4)	0,00	0,00	0,00	0,00
20	Immobilisations incorporelles (sauf le 204)	0,00	0,00	0,00	0,00
204	Subventions d'équipement versées (6)	0,00	0,00	0,00	0,00
21	Immobilisations corporelles	0,00	0,00	0,00	0,00
22	Immobilisations reçues en affectation	0,00	0,00	0,00	0,00
23	Immobilisations en cours (sauf 2324)	0,00	0,00	0,00	0,00

Solde = (c + d) – (a + b) (5)

0,00

(1) Ouvrir une page par chapitre d'opération.

(2) Détailler les articles utilisés conformément au plan de comptes.

(3) Exceptionnellement, les comptes 20, 204, 21, 22 et 23 sont en recettes réelles en cas de réduction ou d'annulation de mandats donnant lieu à reversement.

(4) Sauf 165, 166 et 16449.

(5) Indiquer le signe algébrique.

(6) Le chapitre 204 « Subventions d'équipement versées » est un chapitre globalisé regroupant les comptes 204 et 2324.

III – VOTE DU BUDGET**SECTION D'INVESTISSEMENT – DETAIL DES OPERATIONS D'EQUIPEMENT**

(1) CHAPITRE DES OPERATIONS D'EQUIPEMENT N° : 112
LIBELLE : OFFICE DE TOURISME
NON COMPRIS DANS UNE AUTORISATION DE PROGRAMME

DEPENSES

Chap. / art. (2)	Libellé	Réalisations cumulées au 01/01/N	RAR N-1	Propositions nouvelles	Vote de l'assemblée
DEPENSES		29 171,77	a	0,00	b
20	Immobilisations incorporelles (sauf 204)	0,00	0,00	0,00	0,00
204	Subventions d'équipement versées (6)	0,00	0,00	0,00	0,00
21	Immobilisations corporelles	23 163,97	0,00	0,00	0,00
21318	Autres bâtiments publics	23 163,97	0,00	0,00	0,00
22	Immobilisations reçues en affectation	0,00	0,00	0,00	0,00
23	Immobilisations en cours (sauf 2324)	6 007,80	0,00	0,00	0,00
2313	Constructions	6 007,80	0,00	0,00	0,00

FINANCEMENT EXTERNE (pour information) (facultatif)

Chap. / art. (2)	Libellé	Réalisations cumulées affectées à l'opération au 01/01/N	RAR N-1	Propositions nouvelles	Vote de l'assemblée
TOTAL RECETTES AFFECTEES (3)		0,00	c	0,00	d
13	Subventions d'investissement (reçues) (sauf le 138)	0,00	0,00	0,00	0,00
16	Emprunts et dettes assimilées (4)	0,00	0,00	0,00	0,00
20	Immobilisations incorporelles (sauf le 204)	0,00	0,00	0,00	0,00
204	Subventions d'équipement versées (6)	0,00	0,00	0,00	0,00
21	Immobilisations corporelles	0,00	0,00	0,00	0,00
22	Immobilisations reçues en affectation	0,00	0,00	0,00	0,00
23	Immobilisations en cours (sauf 2324)	0,00	0,00	0,00	0,00

Solde = (c + d) – (a + b) (5)**0,00**

(1) Ouvrir une page par chapitre d'opération.

(2) Détailler les articles utilisés conformément au plan de comptes.

(3) Exceptionnellement, les comptes 20, 204, 21, 22 et 23 sont en recettes réelles en cas de réduction ou d'annulation de mandats donnant lieu à reversement.

(4) Sauf 165, 166 et 16449.

(5) Indiquer le signe algébrique.

(6) Le chapitre 204 « Subventions d'équipement versées » est un chapitre globalisé regroupant les comptes 204 et 2324.

III – VOTE DU BUDGET**SECTION D'INVESTISSEMENT – DETAIL DES OPERATIONS D'EQUIPEMENT**

(1) CHAPITRE DES OPERATIONS D'EQUIPEMENT N° : 514
LIBELLE : LAC DE LA MURA
NON COMPRIS DANS UNE AUTORISATION DE PROGRAMME

DEPENSES

Chap. / art. (2)	Libellé	Réalisations cumulées au 01/01/N	RAR N-1	Propositions nouvelles	Vote de l'assemblée
DEPENSES		461 709,56	a	0,00	b
20	Immobilisations incorporelles (sauf 204)	293 173,36	0,00	0,00	0,00
2031	Frais d'études	292 648,10	0,00	0,00	0,00
2033	Frais d'insertion	525,26	0,00	0,00	0,00
204	Subventions d'équipement versées (6)	0,00	0,00	0,00	0,00
21	Immobilisations corporelles	0,00	0,00	0,00	0,00
22	Immobilisations reçues en affectation	0,00	0,00	0,00	0,00
23	Immobilisations en cours (sauf 2324)	168 536,20	0,00	0,00	0,00
2315	Install., matériel et outill. technique	168 536,20	0,00	0,00	0,00

FINANCEMENT EXTERNE (pour information) (facultatif)

Chap. / art. (2)	Libellé	Réalisations cumulées affectées à l'opération au 01/01/N	RAR N-1	Propositions nouvelles	Vote de l'assemblée
TOTAL RECETTES AFFECTEES (3)		0,00	c	0,00	d
13	Subventions d'investissement (reçues) (sauf le 138)	0,00	0,00	0,00	0,00
16	Emprunts et dettes assimilées (4)	0,00	0,00	0,00	0,00
20	Immobilisations incorporelles (sauf le 204)	0,00	0,00	0,00	0,00
204	Subventions d'équipement versées (6)	0,00	0,00	0,00	0,00
21	Immobilisations corporelles	0,00	0,00	0,00	0,00
22	Immobilisations reçues en affectation	0,00	0,00	0,00	0,00
23	Immobilisations en cours (sauf 2324)	0,00	0,00	0,00	0,00

Solde = (c + d) – (a + b) (5)**0,00**

(1) Ouvrir une page par chapitre d'opération.

(2) Détailler les articles utilisés conformément au plan de comptes.

(3) Exceptionnellement, les comptes 20, 204, 21, 22 et 23 sont en recettes réelles en cas de réduction ou d'annulation de mandats donnant lieu à reversement.

(4) Sauf 165, 166 et 16449.

(5) Indiquer le signe algébrique.

(6) Le chapitre 204 « Subventions d'équipement versées » est un chapitre globalisé regroupant les comptes 204 et 2324.

III – VOTE DU BUDGET**SECTION D'INVESTISSEMENT – DETAIL DES OPERATIONS D'EQUIPEMENT**

(1) CHAPITRE DES OPERATIONS D'EQUIPEMENT N° : 711
LIBELLE : BATIMENTS
NON COMPRIS DANS UNE AUTORISATION DE PROGRAMME

DEPENSES

Chap. / art. (2)	Libellé	Réalisations cumulées au 01/01/N	RAR N-1	Propositions nouvelles	Vote de l'assemblée
DEPENSES		775 309,01	a 0,00	0,00	b 0,00
20	Immobilisations incorporelles (sauf 204)	61 871,73	0,00	0,00	0,00
2031	Frais d'études	61 871,73	0,00	0,00	0,00
204	Subventions d'équipement versées (6)	0,00	0,00	0,00	0,00
21	Immobilisations corporelles	391 522,21	0,00	0,00	0,00
21311	Bâtiments administratifs	36 382,48	0,00	0,00	0,00
21312	Bâtiments scolaires	880,84	0,00	0,00	0,00
21318	Autres bâtiments publics	6 007,44	0,00	0,00	0,00
21321	Immeubles de rapport	235 280,58	0,00	0,00	0,00
21351	Bâtiments publics	21 848,94	0,00	0,00	0,00
2138	Autres constructions	82 630,80	0,00	0,00	0,00
21578	Autre matériel technique	397,68	0,00	0,00	0,00
2158	Autres inst., matériel, outill. techniques	3 214,87	0,00	0,00	0,00
21838	Autre matériel informatique	2 385,00	0,00	0,00	0,00
2188	Autres immobilisations corporelles	2 493,58	0,00	0,00	0,00
22	Immobilisations reçues en affectation	0,00	0,00	0,00	0,00
23	Immobilisations en cours (sauf 2324)	321 915,07	0,00	0,00	0,00
2313	Constructions	314 854,27	0,00	0,00	0,00
2315	Install., matériel et outill. technique	7 060,80	0,00	0,00	0,00

FINANCEMENT EXTERNE (pour information) (facultatif)

Chap. / art. (2)	Libellé	Réalisations cumulées affectées à l'opération au 01/01/N	RAR N-1	Propositions nouvelles	Vote de l'assemblée
TOTAL RECETTES AFFECTEES (3)		14 794,00	c 0,00	0,00	d 0,00
13	Subventions d'investissement (reçues) (sauf le 138)	14 794,00	0,00	0,00	0,00
1323	Subv. non transf. Départements	14 794,00	0,00	0,00	0,00
16	Emprunts et dettes assimilées (4)	0,00	0,00	0,00	0,00
20	Immobilisations incorporelles (sauf le 204)	0,00	0,00	0,00	0,00
204	Subventions d'équipement versées (6)	0,00	0,00	0,00	0,00
21	Immobilisations corporelles	0,00	0,00	0,00	0,00
22	Immobilisations reçues en affectation	0,00	0,00	0,00	0,00
23	Immobilisations en cours (sauf 2324)	0,00	0,00	0,00	0,00

Solde = (c + d) – (a + b) (5)**0,00**

(1) Ouvrir une page par chapitre d'opération.

(2) Détailler les articles utilisés conformément au plan de comptes.

(3) Exceptionnellement, les comptes 20, 204, 21, 22 et 23 sont en recettes réelles en cas de réduction ou d'annulation de mandats donnant lieu à reversement.

(4) Sauf 165, 166 et 16449.

(5) Indiquer le signe algébrique.

(6) Le chapitre 204 « Subventions d'équipement versées » est un chapitre globalisé regroupant les comptes 204 et 2324.



III – VOTE DU BUDGET

SECTION D'INVESTISSEMENT – RECETTES – DETAIL PAR ARTICLE

Chap. / art. (1)		Budget de l'exercice (2)	RAR N-1 (3)	Propositions nouvelles	Vote de l'assemblée	TOTAL (RAR N-1 + Vote)
			I		II	III = I + II
TOTAL		16 382 629,00	641 641,00	1 106 046,60	1 106 046,60	1 747 687,60
018	RSA	0,00	0,00	0,00	0,00	0,00
13	Subventions d'investissement (hors 138)	314 000,00	225 744,00	80 000,00	80 000,00	305 744,00
1321	Subv. non transf. Etat, établ. nationaux	0,00	111 000,00	0,00	0,00	111 000,00
1322	Subv. non transf. Régions	0,00	50 554,00	0,00	0,00	50 554,00
1323	Subv. non transf. Départements	314 000,00	64 190,00	80 000,00	80 000,00	144 190,00
16	Emprunts et dettes assimilées (hors 1688 non budgétaire) (4)	7 447 135,00	0,00	-2 516 218,35	-2 516 218,35	-2 516 218,35
1641	Emprunts en euros	7 447 135,00	0,00	-2 516 218,35	-2 516 218,35	-2 516 218,35
20	Immobilisations incorporelles (sauf 204) (5)	0,00	0,00	0,00	0,00	0,00
2031	Frais d'études	0,00	0,00	0,00	0,00	0,00
204	Subventions d'équipement versées (5) (11)	0,00	0,00	0,00	0,00	0,00
21	Immobilisations corporelles (5)	0,00	410 897,00	0,00	0,00	410 897,00
2111	Terrains nus	0,00	410 897,00	0,00	0,00	410 897,00
22	Immobilisations reçues en affectation (5)	0,00	0,00	0,00	0,00	0,00
23	Immobilisations en cours (sauf 2324) (5)	0,00	0,00	0,00	0,00	0,00
Total des recettes d'équipement		7 761 135,00	636 641,00	-2 436 218,35	-2 436 218,35	-1 799 577,35
10	Dotations, fonds divers et réserves (sauf 1068)	2 670 000,00	5 000,00	0,00	0,00	5 000,00
10222	FCTVA	2 370 000,00	0,00	0,00	0,00	0,00
10226	Taxe d'aménagement	300 000,00	0,00	0,00	0,00	0,00
10251	Dons et legs en capital	0,00	5 000,00	0,00	0,00	5 000,00
138	Autres subventions invest. non transf.	0,00	0,00	0,00	0,00	0,00
16	Emprunts et dettes assimilées (16449, 165 et 166)	10 000,00	0,00	0,00	0,00	0,00
165	Dépôts et cautionnements reçus	10 000,00	0,00	0,00	0,00	0,00
18	Cpte de liaison : affectation (BA,régie)	0,00	0,00	0,00	0,00	0,00
26	Participations et créances rattachées	0,00	0,00	0,00	0,00	0,00
27	Autres immobilisations financières	3 000,00	0,00	0,00	0,00	0,00
275	Dépôts et cautionnements versés	3 000,00	0,00	0,00	0,00	0,00
27638	Créance Autres établissements publics	0,00	0,00	0,00	0,00	0,00
024	Produits des cessions d'immobilisations	50 000,00	0,00	0,00	0,00	0,00
Total des recettes financières		2 733 000,00	5 000,00	0,00	0,00	5 000,00
45	Chapitres d'opérations pour compte de tiers (6)	0,00	0,00	0,00	0,00	0,00
Total des recettes réelles		10 494 135,00	641 641,00	-2 436 218,35	-2 436 218,35	-1 794 577,35

Chap. / art. (1)		Budget de l'exercice (2)	RAR N-1 (3)	Propositions nouvelles	Vote	II	III = I + II
			I				
021	Virement de la section de fonctionnement	2 552 994,00		3 542 264,95		3 542 264,95	3 542 264,95
040	Opérations ordre transf. entre sections (7) (8) (9)	2 985 500,00		0,00		0,00	0,00
192	Plus ou moins-values sur cession immo.	0,00		0,00		0,00	0,00
2111	Terrains nus	0,00		0,00		0,00	0,00
21321	Immeubles de rapport	0,00		0,00		0,00	0,00
2802	Frais liés à la réalisation de document	0,00		0,00		0,00	0,00
28031	Frais d'études	0,00		0,00		0,00	0,00
28033	Frais d'insertion	0,00		0,00		0,00	0,00
280415341	IC : Bien mobilier, matériel	0,00		0,00		0,00	0,00
280415342	IC : Bâtiments, installations	0,00		0,00		0,00	0,00
280422	Privé - Bâtiments et installations	0,00		0,00		0,00	0,00
2805	Licences, logiciels, droits similaires	0,00		0,00		0,00	0,00
28088	Autres immobilisations incorporelles	0,00		0,00		0,00	0,00
28128	Autres aménagements de terrains	0,00		0,00		0,00	0,00
281311	Bâtiments administratifs	0,00		0,00		0,00	0,00
281312	Bâtiments scolaires	0,00		0,00		0,00	0,00
281318	Autres bâtiments publics	0,00		0,00		0,00	0,00
281321	Immeubles de rapport	0,00		0,00		0,00	0,00
281351	Bâtiments publics	0,00		0,00		0,00	0,00
281352	Bâtiments privés	0,00		0,00		0,00	0,00
28151	Réseaux de voirie	0,00		0,00		0,00	0,00
28152	Installations de voirie	0,00		0,00		0,00	0,00
281538	Autres réseaux	0,00		0,00		0,00	0,00
281568	Autre matériel, outillage incendie	0,00		0,00		0,00	0,00
2815731	Matériel roulant	0,00		0,00		0,00	0,00
2815738	Autre matériel et outillage de voirie	0,00		0,00		0,00	0,00
2815741	Inst., mat., outil. cantines scolaires	0,00		0,00		0,00	0,00
281578	Autre matériel technique	0,00		0,00		0,00	0,00
28158	Autres inst., matériel, outil. techniques	0,00		0,00		0,00	0,00
2817321	Immeubles de rapport (mise à dispo)	0,00		0,00		0,00	0,00
2817538	Autres réseaux (mise à dispo)	0,00		0,00		0,00	0,00
28175738	Autre mat. et outillage de voirie (mad)	0,00		0,00		0,00	0,00
281758	Autres inst., matériel, outil. techniques	0,00		0,00		0,00	0,00
2817848	Autres matériels de bureau et mobiliers	0,00		0,00		0,00	0,00
281828	Autres matériels de transport	0,00		0,00		0,00	0,00
281831	Matériel informatique scolaire	0,00		0,00		0,00	0,00
281838	Autre matériel informatique	0,00		0,00		0,00	0,00
281841	Matériel de bureau et mobilier scolaire	0,00		0,00		0,00	0,00
281848	Autres matériels de bureau et mobiliers	0,00		0,00		0,00	0,00
28185	Matériel de téléphonie	0,00		0,00		0,00	0,00

Envoyé en préfecture le 07/05/2026
 Reçu en préfecture le 07/05/2026
 Publié le 07/05/2026
 ID : 038-200064434-20260414-ANNEXES2026055-BF

Chap. / art. (1)		Budget de l'exercice (2)	RAR N-1 (3)	Propositions nouvelles	Vote	
			I		II	III = I + II
28188	Autres immo. corporelles	2 298 000,00		0,00	0,00	0,00
4817	Indemnités de renégociation de la dette	687 500,00		0,00	0,00	0,00
041	Opérations patrimoniales (10)	350 000,00		0,00	0,00	0,00
2031	Frais d'études	350 000,00		0,00	0,00	0,00
2033	Frais d'insertion	0,00		0,00	0,00	0,00
Total des recettes d'ordre		5 888 494,00		3 542 264,95	3 542 264,95	3 542 264,95

(1) Détailler les articles utilisés conformément au plan de comptes.

(2) Voir état I-B pour le contenu du budget de l'exercice.

(3) La colonne RAR n'est à renseigner qu'en l'absence de reprise anticipée lors du vote du budget primitif.

(4) Sauf 165, 166 et 16449.

(5) Exceptionnellement, les comptes 20, 204, 21, 22 et 23 sont en recettes réelles en cas de réduction ou d'annulation de mandats donnant lieu à reversement.

(6) Voir l'annexe IV-B5 pour le détail des opérations pour compte de tiers.

(7) Cf. définition du chapitre des opérations d'ordre (RI 040 = DF 042).

(8) Les comptes 15, 29, 39, 49 et 59 peuvent figurer dans le détail du chapitre si la collectivité a opté pour le régime des provisions budgétaires, conformément aux dispositions législatives et réglementaires applicables.

(9) Aucune prévision budgétaire ne doit figurer à l'article 192 (cf. chapitre 024 « produit des cessions d'immobilisations »).

(10) Cf. définition du chapitre des opérations d'ordre (DI 041 = RI 041).

(11) Le chapitre 204 « Subventions d'équipement versées » est un chapitre globalisé regroupant les comptes 204 et 2324.



III – VOTE DU BUDGET

SECTION DE FONCTIONNEMENT – VUE D'ENSEMBLE – DEPENSES– AE NOUVELLES ET CREDITS DE L'EXERCICE

Chap.	Libellé	Budget de l'exercice (1)	RAR N-1 (2) I	Vote de l'assemblée sur les AE lors de la séance budgétaire (3)	Propositions nouvelles	Vote de l'assemblée II	Pour information, dépenses gérées dans le cadre d'une AE	Pour information, dépenses gérées hors AE	TOTAL (RAR N-1 + Vote) III = I + II
TOTAL		34 304 444,00	518 666,04	0,00	3 351 487,95	3 351 487,95	0,00	3 351 487,95	3 870 153,99
011	Charges à caractère général (4)	10 573 750,00	368 666,04	0,00	217 850,00	217 850,00	0,00	217 850,00	586 516,04
012	Charges de personnel et frais assimilés (4)	9 850 000,00	0,00		-43 000,00	-43 000,00		-43 000,00	-43 000,00
014	Atténuations de produits	2 662 000,00	0,00		-506 627,00	-506 627,00		-506 627,00	-506 627,00
016	APA	0,00	0,00	0,00	0,00	0,00	0,00	0,00	0,00
017	RSA / Régularisations de RMI	0,00	0,00	0,00	0,00	0,00	0,00	0,00	0,00
65	Autres charges de gestion courante (sauf 6586) (4)	4 390 200,00	150 000,00	0,00	41 000,00	41 000,00	0,00	41 000,00	191 000,00
6586	Frais fonctionnement des groupes d'élus	0,00	0,00		0,00	0,00		0,00	0,00
Total des dépenses de gestion des services		27 475 950,00	518 666,04	0,00	-290 777,00	-290 777,00	0,00	-290 777,00	227 889,04
66	Charges financières	1 250 000,00	0,00		100 000,00	100 000,00		100 000,00	100 000,00
67	Charges spécifiques (4)	30 000,00	0,00		0,00	0,00		0,00	0,00
68	Dotations aux provisions, dépréciations (semi-budgétaires) (4)	10 000,00			0,00	0,00		0,00	0,00
022	Dépenses imprévues (dans le cadre d'une AE)			0,00					
Total des dépenses financières		1 290 000,00	0,00	0,00	100 000,00	100 000,00		100 000,00	100 000,00
Total des dépenses réelles		28 765 950,00	518 666,04	0,00	-190 777,00	-190 777,00	0,00	-190 777,00	327 889,04
023	Virement à la section d'investissement	2 552 994,00			3 542 264,95	3 542 264,95		3 542 264,95	3 542 264,95
042	Opérations ordre transf. entre sections (5)	2 985 500,00			0,00	0,00		0,00	0,00
043	Opérations ordre intérieur de la section	0,00			0,00	0,00		0,00	0,00
Total des dépenses d'ordre		5 538 494,00			3 542 264,95	3 542 264,95		3 542 264,95	3 542 264,95

D002 Résultat reporté

0,00

Total des dépenses de fonctionnement cumulées

3 870 153,99

COMMUNE LES DEUX ALPES - Budget Principal - BS - 2026

- (1) Voir état I-B pour le contenu du budget de l'exercice.
- (2) La colonne RAR n'est à renseigner qu'en l'absence de reprise anticipée lors du vote du budget primitif.
- (3) Il s'agit des AE nouvelles qui sont votées lors de la séance d'adoption du budget. Cela concerne les AE relatives à de nouveaux engagements pluriannuels mais également les AE modifiant un stock d'AE existant.
- (4) Hors dépenses imputées aux chapitres 016 et 017.
- (5) Les comptes 68 peuvent figurer dans le détail du chapitre si la collectivité a opté pour le régime des provisions budgétaires, conformément aux dispositions législatives et réglementaires applicables.

Envoyé en préfecture le 07/05/2026

Reçu en préfecture le 07/05/2026

Publié le 07/05/2026

ID : 038-200064434-20260414-ANNEXES2026055-BF



III – VOTE DU BUDGET

SECTION DE FONCTIONNEMENT – VUE D'ENSEMBLE – RECETTES

III

B

Chap.	Libellé	Budget de l'exercice (1)	RAR N-1 (2)	Propositions nouvelles	Vote de l'assemblée	Total (RAR N-1 + Vote)
			I		II	III = I + II
TOTAL		34 304 444,00	0,00	-188 823,00	-188 823,00	-188 823,00
013	Atténuations de charges (3)	30 000,00	0,00	0,00	0,00	0,00
016	APA	0,00	0,00	0,00	0,00	0,00
017	RSA / Régularisations de RMI	0,00	0,00	0,00	0,00	0,00
70	Prod. services, domaine, ventes diverses	4 462 410,00	0,00	135 000,00	135 000,00	135 000,00
73	Impôts et taxes (sauf 731)	339 195,00	0,00	690,00	690,00	690,00
731	Fiscalité locale	19 393 778,00	0,00	-635 794,00	-635 794,00	-635 794,00
74	Dotations et participations (3)	5 371 811,00	0,00	311 281,00	311 281,00	311 281,00
75	Autres produits de gestion courante (3)	3 726 250,00	0,00	0,00	0,00	0,00
Total des recettes de gestion des services		33 323 444,00	0,00	-188 823,00	-188 823,00	-188 823,00
76	Produits financiers	930 000,00	0,00	0,00	0,00	0,00
77	Produits spécifiques (3)	1 000,00	0,00	0,00	0,00	0,00
78	Reprises amort., dépréciations, prov. (semi-budgétaires) (3)	0,00		0,00	0,00	0,00
Total des recettes financières		931 000,00	0,00	0,00	0,00	0,00
Total des recettes réelles		34 254 444,00	0,00	-188 823,00	-188 823,00	-188 823,00
042	Opérations ordre transf. entre sections (4) (5) (6)	50 000,00		0,00	0,00	0,00
043	Opérations ordre intérieur de la section (7)	0,00		0,00	0,00	0,00
Total des recettes d'ordre		50 000,00		0,00	0,00	0,00

R002 Résultat reporté 4 058 976,99

Total des recettes de fonctionnement cumulées 3 870 153,99

(1) Voir état I-B pour le contenu du budget de l'exercice.

(2) La colonne RAR n'est à renseigner qu'en l'absence de reprise anticipée lors du vote du budget primitif.

(3) Hors recettes imputées aux chapitres 016 et 017.

(4) Cf. définition du chapitre des opérations d'ordre (RF 042 = DI 040).

(5) Les comptes 78 peuvent figurer dans le détail du chapitre si la collectivité a opté pour le régime des provisions budgétaires, conformément aux dispositions législatives et réglementaires applicables.

(6) Aucune prévision budgétaire ne doit figurer aux articles 775 et 776 (cf. chapitre 024 « produit des cessions d'immobilisations »).

(7) Chapitre destiné à retracer les opérations particulières telles que les opérations de stocks ou liées à la tenue d'un inventaire permanent simplifié.



III – VOTE DU BUDGET

SECTION DE FONCTIONNEMENT – DEPENSES – DETAIL PAR ARTICLE

Chap. / art. (1)	Libellé	Budget de l'exercice (2)	RAR N-1 (3) I	Vote de l'assemblée sur les AE lors de la séance budgétaire (4)	Propositions nouvelles	Vote de l'assemblée II	Pour information Crédits gérés dans le cadre d'une AE	Pour information Crédits gérés hors AE	TOTAL (RAR N-1 + Vote) III = I + II
TOTAL		34 304 444,00	518 666,04	0,00	3 351 487,95	3 351 487,95	0,00	3 351 487,95	3 870 153,99
011	Charges à caractère général (5)	10 573 750,00	368 666,04	0,00	217 850,00	217 850,00	0,00	217 850,00	586 516,04
6042	Achats de prestations de services	1 374 829,00	0,00		-5 100,00	-5 100,00	0,00	-5 100,00	-5 100,00
60611	Eau et assainissement	280 000,00	0,00		0,00	0,00	0,00	0,00	0,00
60612	Energie - Electricité	946 000,00	0,00		0,00	0,00	0,00	0,00	0,00
60621	Combustibles	180 000,00	0,00		30 000,00	30 000,00	0,00	30 000,00	30 000,00
60622	Carburants	104 750,00	0,00		55 000,00	55 000,00	0,00	55 000,00	55 000,00
60623	Alimentation	275 490,00	0,00		4 400,00	4 400,00	0,00	4 400,00	4 400,00
60624	Produits de traitement	26 400,00	0,00		0,00	0,00	0,00	0,00	0,00
60628	Autres fournitures non stockées	10 000,00	0,00		200,00	200,00	0,00	200,00	200,00
60631	Fournitures d'entretien	67 000,00	0,00		28 000,00	28 000,00	0,00	28 000,00	28 000,00
60632	Fournitures de petit équipement	243 280,00	0,00		-3 450,00	-3 450,00	0,00	-3 450,00	-3 450,00
60633	Fournitures de voirie	59 000,00	0,00		3 000,00	3 000,00	0,00	3 000,00	3 000,00
60636	Habillement et vêtements de travail	74 510,00	95 714,80		0,00	0,00	0,00	0,00	95 714,80
6064	Fournitures administratives	44 000,00	0,00		0,00	0,00	0,00	0,00	0,00
6065	Livres, disq., cass. (biblio. Médiat.)	17 400,00	0,00		0,00	0,00	0,00	0,00	0,00
6067	Fournitures scolaires	13 750,00	0,00		0,00	0,00	0,00	0,00	0,00
6068	Autres matières et fournitures	51 900,00	0,00		0,00	0,00	0,00	0,00	0,00
611	Contrats de prestations de services	274 600,00	200 000,00		5 300,00	5 300,00	0,00	5 300,00	205 300,00
6132	Locations immobilières	79 400,00	0,00		0,00	0,00	0,00	0,00	0,00
61351	Matériel roulant	472 000,00	25 200,00		54 500,00	54 500,00	0,00	54 500,00	79 700,00
61358	Autres	561 277,65	0,00		-24 200,00	-24 200,00	0,00	-24 200,00	-24 200,00
614	Charges locatives et de copropriété	125 106,00	0,00		0,00	0,00	0,00	0,00	0,00
61521	Entretien terrains	16 000,00	0,00		0,00	0,00	0,00	0,00	0,00
615221	Entretien, réparations bâtiments publics	71 000,00	0,00		0,00	0,00	0,00	0,00	0,00
615231	Entretien, réparations voiries	5 000,00	0,00		0,00	0,00	0,00	0,00	0,00
615232	Entretien, réparations réseaux	7 000,00	0,00		0,00	0,00	0,00	0,00	0,00
61524	Entretien bois et forêts	1 000,00	0,00		0,00	0,00	0,00	0,00	0,00
61551	Entretien matériel roulant	41 000,00	0,00		0,00	0,00	0,00	0,00	0,00
61558	Entretien autres biens mobiliers	14 850,00	0,00		2 100,00	2 100,00	0,00	2 100,00	2 100,00

COMMUNE LES DEUX ALPES - Budget Principal - BS - 2026

Envoyé en préfecture le 07/05/2026

Reçu en préfecture le 07/05/2026

Publié le 07/05/2026

ID : 038-200064434-20260414-ANNEXES2026055-BF



Chap. / art. (1)	Libellé	Budget de l'exercice (2)	RAR N-1 (3)	Vote de l'assemblée sur les AE lors de la séance budgétaire (4)	Propositions nouvelles	Vote de l'assemblée II	Pour information Crédits gérés dans le cadre d'une AE	Vote)	
			I					Crédits gérés hors AE	III = I + II
6156	Maintenance	320 640,00	0,00		24 000,00	24 000,00	0,00	24 000,00	24 000,00
6168	Autres primes d'assurance	220 254,00	0,00		2 400,00	2 400,00	0,00	2 400,00	2 400,00
617	Etudes et recherches	2 500,00	0,00		0,00	0,00	0,00	0,00	0,00
6182	Documentation générale et technique	3 130,00	0,00		0,00	0,00	0,00	0,00	0,00
6184	Versements à des organismes de formation	100 000,00	47 751,24		0,00	0,00	0,00	0,00	47 751,24
6188	Autres frais divers	5 500,00	0,00		0,00	0,00	0,00	0,00	0,00
62268	Autres honoraires, conseils	216 730,00	0,00		0,00	0,00	0,00	0,00	0,00
6227	Frais d'actes et de contentieux	161 000,00	0,00		0,00	0,00	0,00	0,00	0,00
6228	Divers	390 863,35	0,00		200,00	200,00	0,00	200,00	200,00
6231	Annonces et insertions	31 700,00	0,00		0,00	0,00	0,00	0,00	0,00
6232	Fêtes et cérémonies	102 700,00	0,00		0,00	0,00	0,00	0,00	0,00
6234	Réceptions	2 650,00	0,00		0,00	0,00	0,00	0,00	0,00
6236	Catalogues et imprimés	41 850,00	0,00		0,00	0,00	0,00	0,00	0,00
6237	Publications	0,00	0,00		0,00	0,00	0,00	0,00	0,00
6238	Divers	27 525,00	0,00		0,00	0,00	0,00	0,00	0,00
6241	Transports de biens	15 000,00	0,00		0,00	0,00	0,00	0,00	0,00
6245	Transports de personnes extérieures	0,00	0,00		0,00	0,00	0,00	0,00	0,00
6248	Divers	2 438 545,00	0,00		0,00	0,00	0,00	0,00	0,00
6251	Voyages, déplacements et missions	6 500,00	0,00		0,00	0,00	0,00	0,00	0,00
6261	Frais d'affranchissement	19 500,00	0,00		0,00	0,00	0,00	0,00	0,00
6262	Frais de télécommunications	36 000,00	0,00		0,00	0,00	0,00	0,00	0,00
627	Services bancaires et assimilés	10 000,00	0,00		0,00	0,00	0,00	0,00	0,00
6281	Concours divers (cotisations)	109 210,00	0,00		0,00	0,00	0,00	0,00	0,00
6282	Frais de gardiennage	0,00	0,00		0,00	0,00	0,00	0,00	0,00
6283	Frais de nettoyage des locaux	290 000,00	0,00		41 500,00	41 500,00	0,00	41 500,00	41 500,00
6284	Redevances pour services rendus	0,00	0,00		0,00	0,00	0,00	0,00	0,00
62876	Remb. frais à un GFP de rattachement	25 000,00	0,00		0,00	0,00	0,00	0,00	0,00
62878	Remb. frais à des tiers	0,00	0,00		0,00	0,00	0,00	0,00	0,00
63512	Taxes foncières	533 000,00	0,00		0,00	0,00	0,00	0,00	0,00
63513	Autres impôts locaux	4 000,00	0,00		0,00	0,00	0,00	0,00	0,00
6355	Taxes et impôts sur les véhicules	1 000,00	0,00		0,00	0,00	0,00	0,00	0,00
6358	Autres droits	3 600,00	0,00		0,00	0,00	0,00	0,00	0,00
6378	Autres impôts taxes et versements assim.	18 810,00	0,00		0,00	0,00	0,00	0,00	0,00



Chap. / art. (1)	Libellé	Budget de l'exercice (2)	RAR N-1 (3) I	Vote de l'assemblée sur les AE lors de la séance budgétaire (4)	Propositions nouvelles	Vote de l'assemblée II	Pour information Crédits gérés dans le cadre d'une AE	Crédits gérés hors AE	Vote) III = I + II
012	Charges de personnel et frais assimilés (5) (6)	9 850 000,00	0,00		-43 000,00	-43 000,00		-43 000,00	-43 000,00
6218	Autre personnel extérieur	0,00	0,00		0,00	0,00		0,00	0,00
6332	Cotisations versées au F.N.A.L.	20 000,00	0,00		0,00	0,00		0,00	0,00
6336	Cotisations CNFPT et CDGFPT	66 000,00	0,00		0,00	0,00		0,00	0,00
6338	Autres impôts, taxes sur rémunérations	11 000,00	0,00		0,00	0,00		0,00	0,00
64111	Rémunération principale titulaires	3 522 000,00	0,00		-43 000,00	-43 000,00		-43 000,00	-43 000,00
64113	NBI	18 000,00	0,00		0,00	0,00		0,00	0,00
64118	Autres indemnités	900 000,00	0,00		0,00	0,00		0,00	0,00
64131	Rémunérations	3 000 000,00	0,00		0,00	0,00		0,00	0,00
6451	Cotisations à l'U.R.S.S.A.F.	800 000,00	0,00		0,00	0,00		0,00	0,00
6453	Cotisations aux caisses de retraites	750 000,00	0,00		0,00	0,00		0,00	0,00
6454	Cotisations à l'assurance chômage	80 000,00	0,00		0,00	0,00		0,00	0,00
6455	Cotisations pour assurance du personnel	300 000,00	0,00		0,00	0,00		0,00	0,00
6456	Versement au F.N.C. supplément familial	0,00	0,00		0,00	0,00		0,00	0,00
64731	Allocations chômage versées directement	3 000,00	0,00		0,00	0,00		0,00	0,00
6474	Versement aux autres oeuvres sociales	20 000,00	0,00		0,00	0,00		0,00	0,00
6475	Médecine du travail, pharmacie	50 000,00	0,00		0,00	0,00		0,00	0,00
6478	Autres charges sociales diverses	200 000,00	0,00		0,00	0,00		0,00	0,00
6488	Autres	110 000,00	0,00		0,00	0,00		0,00	0,00
014	Atténuations de produits	2 662 000,00	0,00		-506 627,00	-506 627,00		-506 627,00	-506 627,00
739218	Autres prél./revers. fisc. coll. locales	286 000,00	0,00		-286 000,00	-286 000,00		-286 000,00	-286 000,00
739221	FNGIR	1 257 000,00	0,00		-627,00	-627,00		-627,00	-627,00
7392221	Fonds péréquation ress. com. et intercom	897 000,00	0,00		0,00	0,00		0,00	0,00
73952	Fraction compensatoire de la CVAE	2 000,00	0,00		0,00	0,00		0,00	0,00
7398	Revers., restitutions et prél. divers	220 000,00	0,00		-220 000,00	-220 000,00		-220 000,00	-220 000,00
016	APA	0,00	0,00	0,00	0,00	0,00	0,00	0,00	0,00
017	RSA / Régularisations de RMI	0,00	0,00	0,00	0,00	0,00	0,00	0,00	0,00
65	Autres charges de gestion courante (sauf le 6586) (5)	4 390 200,00	150 000,00	0,00	41 000,00	41 000,00	0,00	41 000,00	191 000,00



Chap. / art. (1)	Libellé	Budget de l'exercice (2)	RAR N-1 (3) I	Vote de l'assemblée sur les AE lors de la séance budgétaire (4)	Propositions nouvelles	Vote de l'assemblée II	Pour information Crédits gérés dans le cadre d'une AE	Crédits gérés hors AE	Vote) III = I + II
65311	Indemnités de fonction	197 000,00	0,00		43 000,00	43 000,00	0,00	43 000,00	43 000,00
65313	Cotisations de retraite	0,00	0,00		0,00	0,00	0,00	0,00	0,00
65314	Cotis. sécurité sociale - part patronale	0,00	0,00		0,00	0,00	0,00	0,00	0,00
65316	Frais de représentation du maire	0,00	0,00		5 000,00	5 000,00	0,00	5 000,00	5 000,00
6553	Service d'incendie	228 000,00	0,00		0,00	0,00	0,00	0,00	0,00
65736221	Subv. BA/régie indus.com. sans ps.morale	240 000,00	0,00		-100 000,00	-100 000,00	0,00	-100 000,00	-100 000,00
657363	Subv.Fonct. CCAS/CIAS	140 700,00	0,00		0,00	0,00	0,00	0,00	0,00
657381	Subv. fonct. autres EPL	2 920 000,00	0,00		0,00	0,00	0,00	0,00	0,00
65748	Subv.fonct.autres personnes droit privé	440 000,00	150 000,00		90 000,00	90 000,00	0,00	90 000,00	240 000,00
65811	Droits d'utilisat° - informatique nuage	45 500,00	0,00		3 000,00	3 000,00	0,00	3 000,00	3 000,00
65818	Autres	85 000,00	0,00		0,00	0,00	0,00	0,00	0,00
6584	Amendes fiscales et pénales	1 000,00	0,00		0,00	0,00	0,00	0,00	0,00
65888	Autres	93 000,00	0,00		0,00	0,00	0,00	0,00	0,00
6586	Frais fonctionnement des groupes d'élus	0,00	0,00		0,00	0,00		0,00	0,00
Total des dépenses de gestion des services		27 475 950,00	518 666,04	0,00	-290 777,00	-290 777,00	0,00	-290 777,00	227 889,04
66	Charges financières	1 250 000,00	0,00		100 000,00	100 000,00		100 000,00	100 000,00
66111	Intérêts réglés à l'échéance	1 250 000,00	0,00		0,00	0,00		0,00	0,00
66112	Intérêts - Rattachement des ICNE	0,00	0,00		100 000,00	100 000,00		100 000,00	100 000,00
67	Charges spécifiques (5)	30 000,00	0,00		0,00	0,00		0,00	0,00
673	Titres annulés (sur exercices antérieurs	30 000,00	0,00		0,00	0,00		0,00	0,00
68	Dotations aux provisions, dépréciations (semi-budgétaires) (5)	10 000,00			0,00	0,00		0,00	0,00
6817	Dot. prov. dépréc. actifs circulants	10 000,00			0,00	0,00		0,00	0,00
022	Dépenses imprévues (dans le cadre d'une AE)			0,00					
Total des charges financières et spécifiques		1 290 000,00	0,00	0,00	100 000,00	100 000,00		100 000,00	100 000,00
Total des dépenses réelles		28 765 950,00	518 666,04	0,00	-190 777,00	-190 777,00	0,00	-190 777,00	327 889,04
023	Virement à la section d'investissement	2 552 994,00			3 542 264,95	3 542 264,95		3 542 264,95	3 542 264,95
042	Opérations ordre transf. entre sections (7) (8) (9)	2 985 500,00			0,00	0,00		0,00	0,00

Chap. / art. (1)	Libellé	Budget de l'exercice (2)	RAR N-1 (3) I	Vote de l'assemblée sur les AE lors de la séance budgétaire (4)	Propositions nouvelles	Vote de l'assemblée II	Pour information Crédits gérés dans le cadre d'une AE	Crédits gérés hors AE	Vote) III = I + II
675	Valeurs comptables immobilisations cédée	0,00			0,00	0,00		0,00	0,00
6761	Différences sur réalisations (positives)	0,00			0,00	0,00		0,00	0,00
6811	Dot. amort. immos incorporelles	2 298 000,00			0,00	0,00		0,00	0,00
6862	Dot. amort. charges financ. à répartir	687 500,00			0,00	0,00		0,00	0,00
043	Opérations ordre intérieur de la section (8) (10)	0,00			0,00	0,00		0,00	0,00
Total des dépenses d'ordre		5 538 494,00			3 542 264,95	3 542 264,95		3 542 264,95	3 542 264,95

Détail du calcul des ICNE au compte 66112 (11)

Montant des ICNE de l'exercice	0,00
Montant des ICNE de l'exercice N-1	0,00
= Différence ICNE N – ICNE N-1	100 000,00

(1) Détailler les articles utilisés conformément au plan de comptes.

(2) Voir état I-B pour le contenu du budget de l'exercice.

(3) La colonne RAR n'est à renseigner qu'en l'absence de reprise anticipée lors du vote du budget primitif.

(4) Il s'agit des AE nouvelles qui sont votées lors de la séance d'adoption du budget. Cela concerne les AE relatives à de nouveaux engagements pluriannuels mais également les AE modifiant un stock d'AE existant.

(5) Hors dépenses imputées aux chapitres 016 et 017.

(6) Les dépenses de frais de personnel sont exclues des autorisations d'engagement.

(7) Les comptes 68 peuvent figurer dans le détail du chapitre si la collectivité a opté pour le régime des provisions budgétaires, conformément aux dispositions législatives et réglementaires applicables.

(8) Cf. définitions des chapitres des opérations d'ordre (DF 042 = RI 040) (DF 043 = RF 043).

(9) Aucune prévision budgétaire ne doit figurer aux articles 675 et 676 (cf. chapitre 024 « produit des cessions d'immobilisations »).

(10) Chapitre destiné à retracer les opérations particulières telles que les opérations de stocks ou liées à la tenue d'un inventaire permanent.

(11) Si le montant des ICNE de l'exercice est inférieur au montant de l'exercice N-1, le montant du compte 66112 sera négatif.

III – VOTE DU BUDGET

SECTION DE FONCTIONNEMENT – RECETTES – DETAIL PAR ARTICLE

Chap / art. (1)	Libellé	Budget de l'exercice (2)	RAR N-1 (3)	Propositions nouvelles	Vote de l'assemblée	Total (RAR N-1 + Vote) III = I + II
			I			
TOTAL		34 304 444,00	0,00	-188 823,00	-188 823,00	-188 823,00
013	Atténuations de charges (4)	30 000,00	0,00	0,00	0,00	0,00
6419	Remboursements rémunérations personnel	30 000,00	0,00	0,00	0,00	0,00
6479	Rembourst sur autres charges sociales	0,00	0,00	0,00	0,00	0,00
016	APA	0,00	0,00	0,00	0,00	0,00
017	RSA / Régularisations de RMI	0,00	0,00	0,00	0,00	0,00
70	Prod. services, domaine, ventes diverses	4 462 410,00	0,00	135 000,00	135 000,00	135 000,00
70311	Concessions cimetières (produit net)	2 330,00	0,00	0,00	0,00	0,00
70321	Stationnement et location voie publique	15 600,00	0,00	0,00	0,00	0,00
70323	Red. occupation dom. public	2 000,00	0,00	0,00	0,00	0,00
7034	Péage, droits passage, pesage, mesurage	82 500,00	0,00	0,00	0,00	0,00
7036	Droits de pâturage et de tourbage	2 200,00	0,00	0,00	0,00	0,00
70383	Redevance de stationnement	1 652 000,00	0,00	-165 000,00	-165 000,00	-165 000,00
70384	Forfait de post-stationnement	65 000,00	0,00	0,00	0,00	0,00
70388	Autres redevances et recettes diverses	0,00	0,00	0,00	0,00	0,00
7062	Redevances services à caractère culturel	500,00	0,00	0,00	0,00	0,00
70632	Redevances services à caractère loisir	610 500,00	0,00	0,00	0,00	0,00
7066	Redevances services à caractère social	300 880,00	0,00	0,00	0,00	0,00
7067	Redev. services périscolaires et enseign	104 000,00	0,00	0,00	0,00	0,00
706888	Autres	43 000,00	0,00	0,00	0,00	0,00
7083	Locations diverses (autres qu'immeubles)	2 000,00	0,00	0,00	0,00	0,00
70848	Mise à dispo personnel autres organismes	20 000,00	0,00	0,00	0,00	0,00
70875	Remb. frais par les communes du GFP	0,00	0,00	0,00	0,00	0,00
70878	Remb. frais par des tiers	1 527 100,00	0,00	300 000,00	300 000,00	300 000,00
7088	Produits activités annexes (abonnements)	32 800,00	0,00	0,00	0,00	0,00
73	Impôts et taxes (sauf 731)	339 195,00	0,00	690,00	690,00	690,00
7352	Fraction compensatoire de la CVAE	339 195,00	0,00	690,00	690,00	690,00
7358	Autres	0,00	0,00	0,00	0,00	0,00
731	Fiscalité locale	19 393 778,00	0,00	-635 794,00	-635 794,00	-635 794,00
73111	Impôts directs locaux	14 556 247,00	0,00	-398 908,00	-398 908,00	-398 908,00
73113	Taxe sur les surfaces commerciales	19 211,00	0,00	-17 762,00	-17 762,00	-17 762,00
73114	Imposition forf. sur entrep. réseaux	241 725,00	0,00	0,00	0,00	0,00

COMMUNE LES DEUX ALPES - Budget Principal - BS - 2026

Envoyé en préfecture le 07/05/2026

Reçu en préfecture le 07/05/2026

 SLO

Publié le 07/05/2026

Total

ID : 038-200064434-20260414-ANNEXES2026055-BF

Chap / art. (1)	Libellé	Budget de l'exercice (2)	RAR N-1 (3)		Propositions nouvelles	Voté	
			I			II	III = I + II
73118	Autres contributions directes	5 755,00	0,00		0,00	0,00	0,00
73123	Taxe com add droit mut ou pub foncière	750 000,00	0,00		0,00	0,00	0,00
73132	Taxe sur les pylônes électriques	9 090,00	0,00		876,00	876,00	876,00
73154	Droits de place	0,00	0,00		0,00	0,00	0,00
731721	Taxe de séjour	2 200 000,00	0,00		-220 000,00	-220 000,00	-220 000,00
73175	Taxe sur les remontées mécaniques	1 611 750,00	0,00		0,00	0,00	0,00
7318	Autres	0,00	0,00		0,00	0,00	0,00
74	Dotations et participations (4)	5 371 811,00	0,00		311 281,00	311 281,00	311 281,00
74111	Dotation forfaitaire des communes	1 050 000,00	0,00		-275 375,00	-275 375,00	-275 375,00
741121	DSR des communes	99 000,00	0,00		-14 228,00	-14 228,00	-14 228,00
741128	Dotat° aménagement - autres composantes	219 000,00	0,00		332 341,00	332 341,00	332 341,00
742	Dot. aux élus locaux	0,00	0,00		293,00	293,00	293,00
744	FCTVA	0,00	0,00		0,00	0,00	0,00
74718	Autres participations Etat	0,00	0,00		0,00	0,00	0,00
7472	Participation régions	160 000,00	0,00		0,00	0,00	0,00
7473	Participation départements	0,00	0,00		0,00	0,00	0,00
74758	Participation autres groupements	2 000 000,00	0,00		-230 000,00	-230 000,00	-230 000,00
747888	Autres	390 000,00	0,00		434 000,00	434 000,00	434 000,00
74832	Etat - Compensation CET (CVAE et CFE)	565 500,00	0,00		0,00	0,00	0,00
74833	Etat-Compens.exonération taxes foncières	555 750,00	0,00		64 250,00	64 250,00	64 250,00
748374	Dot. biodiversité et aménités rurales	87 000,00	0,00		0,00	0,00	0,00
748388	Autres	0,00	0,00		0,00	0,00	0,00
74888	Autres	245 561,00	0,00		0,00	0,00	0,00
75	Autres produits de gestion courante (4)	3 726 250,00	0,00		0,00	0,00	0,00
752	Revenus des immeubles	720 710,00	0,00		0,00	0,00	0,00
7574	Subv. fonc. perso., asso. et orga. privé	0,00	0,00		0,00	0,00	0,00
75813	Redev. fermiers et concessionnaires	2 635 539,00	0,00		0,00	0,00	0,00
75814	Redevance sur l'énergie hydraulique	162 701,00	0,00		0,00	0,00	0,00
75888	Autres	207 300,00	0,00		0,00	0,00	0,00
	Total des recettes de gestion des services	33 323 444,00	0,00		-188 823,00	-188 823,00	-188 823,00
76	Produits financiers	930 000,00	0,00		0,00	0,00	0,00
761	Produits de participations	24 000,00	0,00		0,00	0,00	0,00
76811	Sortie empr. risque avec IRA capital.	906 000,00	0,00		0,00	0,00	0,00
7688	Autres	0,00	0,00		0,00	0,00	0,00
77	Produits spécifiques (4)	1 000,00	0,00		0,00	0,00	0,00
773	Mandats annulés (exercices antérieurs)	1 000,00	0,00		0,00	0,00	0,00

Chap / art. (1)	Libellé	Budget de l'exercice (2)	RAR N-1 (3)	Propositions nouvelles	Voté	Total	
			I			II	III = I + II
775	Produits des cessions d'immobilisations	0,00	0,00	0,00		0,00	0,00
78	Reprises amort., dépréciations, prov. (semi-budgétaires) (4)	0,00		0,00		0,00	0,00
7817	Rep. prov. dépréc. actifs circulants	0,00		0,00		0,00	0,00
Total des recettes réelles		34 254 444,00	0,00	-188 823,00		-188 823,00	-188 823,00
042	Opérations ordre transf. entre sections (5) (6) (7)	50 000,00		0,00		0,00	0,00
722	Immobilisations corporelles	50 000,00		0,00		0,00	0,00
7761	Différences sur réalisations (négatives)	0,00		0,00		0,00	0,00
043	Opérations ordre intérieur de la section (5) (8)	0,00		0,00		0,00	0,00
Total des recettes d'ordre		50 000,00		0,00		0,00	0,00

Détail du calcul de la taxe départementale de publicité foncière pour les collectivités dites « surfiscalisées » (compte 73121) (9)

Montant brut	0,00
Compensation	0,00
Montant net	0,00

Détail du calcul des ICNE au compte 7622 (10)

Montant des ICNE de l'exercice	0,00
Montant des ICNE de l'exercice N-1	0,00
= Différence ICNE N – ICNE N-1	0,00

(1) Détailler les articles utilisés conformément au plan de comptes.

(2) Voir état I-B pour le contenu du budget de l'exercice.

(3) La colonne RAR n'est à renseigner qu'en l'absence de reprise anticipée lors du vote du budget primitif.

(4) Hors recettes imputées aux chapitres 016 et 017.

(5) Cf. définitions du chapitre des opérations d'ordre (RF 042 = DI 040) (RF 043 = DF 043).

(6) Aucune prévision budgétaire ne doit figurer aux articles 775 et 776 (cf. chapitre 024 « produit des cessions d'immobilisations »).

(7) Les comptes 78 peuvent figurer dans le détail du chapitre si la collectivité a opté pour le régime des provisions budgétaires, conformément aux dispositions législatives et réglementaires applicables.

(8) Ce chapitre est destiné à retracer les opérations particulières telles que les opérations de stocks ou liées à la tenue d'un inventaire permanent simplifié.

(9) Destiné à retracer le prélèvement de la part non départementale de la taxe.

(10) Si le montant des ICNE de l'exercice est inférieur au montant de l'exercice N-1, le montant du compte 7622 sera négatif.

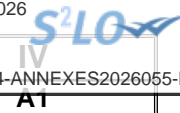

IV – ANNEXES

A – PRESENTATION CROISEE – SECTION D'INVESTISSEMENT – VUE D'ENSEMBLE

Chapitre nature	Libellé	01 Opérations non ventilables	0 Services généraux (hors 01 et Gestion des fonds européens)	0-5 Gestion des fonds européens	1 Sécurité	2 Enseign., formation prof.,apprentissage	3 Cult., vie soc., jeun., sports, loisirs	4 Santé et action sociale (hors RSA)	4-4 RSA
DEPENSES		0,00	0,00	0,00	0,00	0,00	0,00	0,00	0,00
10	Dotations, fonds divers et réserves	0,00	0,00	0,00	0,00	0,00	0,00	0,00	0,00
13	Subventions d'investissement	0,00	0,00	0,00	0,00	0,00	0,00	0,00	0,00
16	Emprunts et dettes assimilées	0,00	0,00	0,00	0,00	0,00	0,00	0,00	0,00
18	Cpte de liaison : affectation (BA,régie)	0,00	0,00	0,00	0,00	0,00	0,00	0,00	0,00
20	Immobilisations incorporelles (sauf 204)	0,00	0,00	0,00	0,00	0,00	0,00	0,00	0,00
204	Subventions d'équipement versées	0,00	0,00	0,00	0,00	0,00	0,00	0,00	0,00
21	Immobilisations corporelles	0,00	0,00	0,00	0,00	0,00	0,00	0,00	0,00
22	Immobilisations reçues en affectation	0,00	0,00	0,00	0,00	0,00	0,00	0,00	0,00
23	Immobilisations en cours (sauf 2324)	0,00	0,00	0,00	0,00	0,00	0,00	0,00	0,00
26	Participations et créances rattachées	0,00	0,00	0,00	0,00	0,00	0,00	0,00	0,00
27	Autres immobilisations financières	0,00	0,00	0,00	0,00	0,00	0,00	0,00	0,00
45	Opérations pour compte de tiers	0,00	0,00	0,00	0,00	0,00	0,00	0,00	0,00
RECETTES		0,00	0,00	0,00	0,00	0,00	0,00	0,00	0,00
024	Produits des cessions d'immobilisations	0,00	0,00	0,00	0,00	0,00	0,00	0,00	0,00
10	Dotations, fonds divers et réserves	0,00	0,00	0,00	0,00	0,00	0,00	0,00	0,00
13	Subventions d'investissement	0,00	0,00	0,00	0,00	0,00	0,00	0,00	0,00
16	Emprunts et dettes assimilées	0,00	0,00	0,00	0,00	0,00	0,00	0,00	0,00
18	Cpte de liaison : affectation (BA,régie)	0,00	0,00	0,00	0,00	0,00	0,00	0,00	0,00
20	Immobilisations incorporelles (sauf 204)	0,00	0,00	0,00	0,00	0,00	0,00	0,00	0,00
204	Subventions d'équipement versées	0,00	0,00	0,00	0,00	0,00	0,00	0,00	0,00
21	Immobilisations corporelles	0,00	0,00	0,00	0,00	0,00	0,00	0,00	0,00
22	Immobilisations reçues en affectation	0,00	0,00	0,00	0,00	0,00	0,00	0,00	0,00
23	Immobilisations en cours (sauf 2324)	0,00	0,00	0,00	0,00	0,00	0,00	0,00	0,00
26	Participations et créances rattachées	0,00	0,00	0,00	0,00	0,00	0,00	0,00	0,00
27	Autres immobilisations financières	0,00	0,00	0,00	0,00	0,00	0,00	0,00	0,00
45	Opérations pour compte de tiers	0,00	0,00	0,00	0,00	0,00	0,00	0,00	0,00

IV – ANNEXES

A – PRESENTATION CROISEE – SECTION D'INVESTISSEMENT – VUE D'ENSEMBLE (suite)

IV

A1

Chapitre nature	Libellé	5 Aménagement des territoires et habitat	6 Action économique	7 Environnement	8 Transports	9 Fonction en réserve	TOTAL
DEPENSES		0,00	0,00	0,00	0,00		0,00
10	Dotations, fonds divers et réserves	0,00	0,00	0,00	0,00		0,00
13	Subventions d'investissement	0,00	0,00	0,00	0,00		0,00
16	Emprunts et dettes assimilées	0,00	0,00	0,00	0,00		0,00
18	Cpte de liaison : affectation (BA,régie)	0,00	0,00	0,00	0,00		0,00
20	Immobilisations incorporelles (sauf 204)	0,00	0,00	0,00	0,00		0,00
204	Subventions d'équipement versées	0,00	0,00	0,00	0,00		0,00
21	Immobilisations corporelles	0,00	0,00	0,00	0,00		0,00
22	Immobilisations reçues en affectation	0,00	0,00	0,00	0,00		0,00
23	Immobilisations en cours (sauf 2324)	0,00	0,00	0,00	0,00		0,00
26	Participations et créances rattachées	0,00	0,00	0,00	0,00		0,00
27	Autres immobilisations financières	0,00	0,00	0,00	0,00		0,00
45	Opérations pour compte de tiers	0,00	0,00	0,00	0,00		0,00
RECETTES		0,00	0,00	0,00	0,00		0,00
024	Produits des cessions d'immobilisations	0,00	0,00	0,00	0,00		0,00
10	Dotations, fonds divers et réserves	0,00	0,00	0,00	0,00		0,00
13	Subventions d'investissement	0,00	0,00	0,00	0,00		0,00
16	Emprunts et dettes assimilées	0,00	0,00	0,00	0,00		0,00
18	Cpte de liaison : affectation (BA,régie)	0,00	0,00	0,00	0,00		0,00
20	Immobilisations incorporelles (sauf 204)	0,00	0,00	0,00	0,00		0,00
204	Subventions d'équipement versées	0,00	0,00	0,00	0,00		0,00
21	Immobilisations corporelles	0,00	0,00	0,00	0,00		0,00
22	Immobilisations reçues en affectation	0,00	0,00	0,00	0,00		0,00
23	Immobilisations en cours (sauf 2324)	0,00	0,00	0,00	0,00		0,00
26	Participations et créances rattachées	0,00	0,00	0,00	0,00		0,00
27	Autres immobilisations financières	0,00	0,00	0,00	0,00		0,00
45	Opérations pour compte de tiers	0,00	0,00	0,00	0,00		0,00

Envoyé en préfecture le 07/05/2026

Reçu en préfecture le 07/05/2026

Publié le 07/05/2026



ID : 038-200064434-20260414-ANNEXES2026055-BF



IV – ANNEXES

A – PRESENTATION CROISEE – SECTION D'INVESTISSEMENT – PRESENTATION DETAILLEE

01 – OPERATIONS NON VENTILABLES

Article / compte nature (1)	Libellé	01 Opérations non ventilables
	DEPENSES	0,00
	RECETTES	0,00

(1) Détailler les comptes à trois chiffres.



IV – ANNEXES

A – PRESENTATION CROISEE – SECTION D'INVESTISSEMENT – PRESENTATION DETAILLEE

A1.900

FONCTION 0 – Services généraux

Article / compte nature (1)	Libellé	02 Administration générale				
		020 Admin. générale de la collectivité	021 Personnel non ventilé	025 Cimetières et pompes funèbres	026 Administration générale de l'Etat	028 Autres moyens généraux
	DEPENSES	0,00	0,00	0,00	0,00	0,00
	RECETTES	0,00	0,00	0,00	0,00	0,00

(1) Détailler les comptes à trois chiffres.



IV – ANNEXES

A – PRESENTATION CROISEE – SECTION D'INVESTISSEMENT – PRESENTATION DETAILLEE

A1.900

FONCTION 0 – Services généraux (suite 1)

Article / compte nature (1)	Libellé	03 Conseils						
		031 Assemblée délibérante	032 Conseil éco.,social région./Conseil dév.	033 Conseil cult., éduc., env.	034 Conseil éco.,soc.,environ.,culture,éduc.		035 Conseil de territoire	038 Autres instances
					0341 Section éco., sociale et environnem.	0342 Section culture, éducation et sports		
	DEPENSES	0,00	0,00	0,00	0,00	0,00	0,00	
	RECETTES	0,00	0,00	0,00	0,00	0,00	0,00	

(1) Détailler les comptes à trois chiffres.



IV – ANNEXES

IV

A – PRESENTATION CROISEE – SECTION D'INVESTISSEMENT – PRESENTATION DETAILLEE

A1.900

FONCTION 0 – Services généraux (suite 2)

Article / compte nature (1)	Libellé	04 Coop.décent.,act° interrég.,eur.,intern.						TOTAL DU CHAPITRE
		041 Action relevant de la subvention globale	042 Actions interrégionales	043 Actions européennes	044 Aide publique au développement	045 Actions internationales	048 Autres actions	
	DEPENSES	0,00	0,00	0,00	0,00	0,00	0,00	0,00
	RECETTES	0,00	0,00	0,00	0,00	0,00	0,00	0,00

(1) Détailler les comptes à trois chiffres.



IV

A1.900-5

IV – ANNEXES

A – PRESENTATION CROISEE – SECTION D'INVESTISSEMENT – PRESENTATION DETAILLEE

FONCTION 0-5 – Gestion des fonds européens

Article / compte nature (1)	Libellé	051 FSE	052 FEDER	058 Autres		TOTAL DU CHAPITRE
				0580 FEADER	0581 FEAMP	
	DEPENSES	0,00	0,00	0,00	0,00	0,00
	RECETTES	0,00	0,00	0,00	0,00	0,00

(1) Détailler les comptes à trois chiffres.



IV – ANNEXES

A – PRESENTATION CROISEE – SECTION D'INVESTISSEMENT – PRESENTATION DETAILLEE

AT.901

FONCTION 1 – Sécurité

Article / compte nature (1)	Libellé	10 Services communs	11 Police, sécurité, justice	12 Incendie et secours	13 Hygiène et salubrité publique	18 Autres interv. protect. personnes, biens	TOTAL DU CHAPITRE
	DEPENSES	0,00	0,00	0,00	0,00	0,00	0,00
	RECETTES	0,00	0,00	0,00	0,00	0,00	0,00

(1) Détailler les comptes à trois chiffres.



IV – ANNEXES

A – PRESENTATION CROISEE – SECTION D'INVESTISSEMENT – PRESENTATION DETAILLEE

A1.90Z

FONCTION 2 – Enseignement, formation professionnelle et apprentissage

Article / compte nature (1)	Libellé	20	21			22			23	24
		Services communs	Enseignement du premier degré			Enseignement du second degré				
		201	211	212	213	221	222	223		
		Services communs	Ecoles maternelles	Ecoles primaires	Classes regroupées	Collèges	Lycées publics	Lycées privés	Enseignement supérieur	Cités scolaires
	DEPENSES	0,00	0,00	0,00	0,00	0,00	0,00	0,00	0,00	0,00
	RECETTES	0,00	0,00	0,00	0,00	0,00	0,00	0,00	0,00	0,00

(1) Détailler les comptes à trois chiffres.

IV – ANNEXES

IV

A – PRESENTATION CROISEE – SECTION D'INVESTISSEMENT – PRESENTATION DETAILLEE

A1.902

FONCTION 2 – Enseignement, formation professionnelle et apprentissage (suite 1)

Article / compte nature (1)	Libellé	25 Formation professionnelle												
		251 Insertion sociale et professionnelle	252 Formation professionnalisante personnes	253 Formation certifiante des personnes	254 Formation des actifs occupés	255 Rémunération des stagiaires	256 CNFPT - Formation des actifs occupés					257 CNFPT et CDG - missions spécifiques		258 Autres
							2561 Missions statutaires et réglementaires	2562 Développement des compétences	2563 Évolution et transition professionnelle	2564 Organisation des activités pédagogiques	2565 Autres	2571 Concours	2572 Missions administratives	
DEPENSES		0,00	0,00	0,00	0,00	0,00	0,00	0,00	0,00	0,00	0,00	0,00	0,00	0,00
RECETTES		0,00	0,00	0,00	0,00	0,00	0,00	0,00	0,00	0,00	0,00	0,00	0,00	0,00

(1) Détailler les comptes à trois chiffres.

IV – ANNEXES

A – PRESENTATION CROISEE – SECTION D'INVESTISSEMENT – PRESENTATION DETAILLEE

IV

A1.902

FONCTION 2 – Enseignement, formation professionnelle et apprentissage (suite 2)

Article / compte nature (1)	Libellé	26 Apprentissage	27 Formation sanitaire et sociale	28 Autres services périscolaires et annexes					29 Sécurité	TOTAL DU CHAPITRE
				281 Hébergement et restauration scolaires	282 Sport scolaire	283 Médecine scolaire	284 Classes de découverte	288 Autre service annexe de l'enseignement		
	DEPENSES	0,00	0,00	0,00	0,00	0,00	0,00	0,00	0,00	0,00
	RECETTES	0,00	0,00	0,00	0,00	0,00	0,00	0,00	0,00	0,00

(1) Détailler les comptes à trois chiffres.



IV – ANNEXES

A – PRESENTATION CROISEE – SECTION D'INVESTISSEMENT – PRESENTATION DETAILLEE

AT.903

FONCTION 3 – Culture, vie sociale, jeunesse, sports et loisirs

Article / compte nature (1)	Libellé	30 Services communs	31 Culture							
			311 Activités artist.,actions et manif.cult.	312 Patrimoine	313 Bibliothèques, médiathèques	314 Musées	315 Services d'archives	316 Théâtres et spectacles vivants	317 Cinémas et autres salles de spectacles	318 Archéologie préventive
DEPENSES		0,00	0,00	0,00	0,00	0,00	0,00	0,00	0,00	0,00
RECETTES		0,00	0,00	0,00	0,00	0,00	0,00	0,00	0,00	0,00

(1) Détailler les comptes à trois chiffres.

IV – ANNEXES

A – PRESENTATION CROISEE – SECTION D'INVESTISSEMENT – PRESENTATION DETAILLEE

IV

A1.903

FONCTION 3 – Culture, vie sociale, jeunesse, sports et loisirs (suite 1)

Article / compte nature (1)	Libellé	32								
		Sports (autres que scolaires)								
		321	322	323	324	325	326	327		
		Salles de sport, gymnases	Stades	Piscines	Centres de formation sportifs	Autres équipements sportifs ou loisirs	Manifestations sportives	Soutien aux sportifs		
						3271	3272	3273		
		Soutien aux sportifs de haut niveau	Soutien aux clubs amateurs	Autres soutiens aux sportifs						
DEPENSES		0,00	0,00	0,00	0,00	0,00	0,00	0,00	0,00	0,00
RECETTES		0,00	0,00	0,00	0,00	0,00	0,00	0,00	0,00	0,00

(1) Détailler les comptes à trois chiffres.

IV – ANNEXES

A – PRESENTATION CROISEE – SECTION D’INVESTISSEMENT – PRESENTATION DETAILLEE

IV

A1.903

FONCTION 3 – Culture, vie sociale, jeunesse, sports et loisirs (suite 2)

Article / compte nature (1)	Libellé	33 Jeunesse (action socio-éduc.) et loisirs			34 Vie sociale et citoyenne		39 Sécurité	TOTAL DU CHAPITRE
		331 Centres de loisirs	332 Colonies de vacances	338 Autres activités pour les jeunes	341 Egalité entre les femmes et les hommes	348 Autres		
	DEPENSES	0,00	0,00	0,00	0,00	0,00	0,00	
	RECETTES	0,00	0,00	0,00	0,00	0,00	0,00	

(1) Détailler les comptes à trois chiffres.



IV – ANNEXES

A – PRESENTATION CROISEE – SECTION D'INVESTISSEMENT – PRESENTATION DETAILLEE

A1.904

FONCTION 4 – Santé et action sociale (hors RSA)

Article / compte nature (1)	Libellé	41 Santé					418 Autres actions
		410 Services communs	411 PMI et planification familiale	412 Prévention et éducation pour la santé	413 Sécurité alimentaire	414 Dispensaires et autres éta sanitaires	
	DEPENSES	0,00	0,00	0,00	0,00	0,00	0,00
	RECETTES	0,00	0,00	0,00	0,00	0,00	0,00

(1) Détailler les comptes à trois chiffres.

IV – ANNEXES

A – PRESENTATION CROISEE – SECTION D'INVESTISSEMENT – PRESENTATION DETAILLEE

IV

A1.904

FONCTION 4 – Santé et action sociale (hors RSA) (suite 1)

Article / compte nature (1)	Libellé	42 Action sociale							
		420 Services communs	421 Famille et enfance				422 Petite enfance		
			4211 Actions en faveur de la maternité	4212 Aides à la famille	4213 Aides sociales à l'enfance	4214 Adolescence	4221 Crèches et garderies	4222 Multi accueil	4228 Autres actions pour la petite enfance
DEPENSES	0,00	0,00	0,00	0,00	0,00	0,00	0,00	0,00	
RECETTES	0,00	0,00	0,00	0,00	0,00	0,00	0,00	0,00	

(1) Détailler les comptes à trois chiffres.

IV – ANNEXES

A – PRESENTATION CROISEE – SECTION D'INVESTISSEMENT – PRESENTATION DETAILLEE

IV

A1.904

FONCTION 4 – Santé et action sociale (hors RSA) (suite 2)

Article / compte nature (1)	Libellé	42 Action sociale					TOTAL DU CHAPITRE	
		423 Personnes âgées			424 Personnes en difficulté	425 Personnes handicapées		428 Autres interventions sociales
		4231 Forfait autonomie	4232 Autres actions de prévention	4238 Autres actions pour les personnes âgées				
	DEPENSES	0,00	0,00	0,00	0,00	0,00	0,00	
	RECETTES	0,00	0,00	0,00	0,00	0,00	0,00	

(1) Détailler les comptes à trois chiffres.



IV – ANNEXES

A – PRESENTATION CROISEE – SECTION D'INVESTISSEMENT – PRESENTATION DETAILLEE

A1.904-4

FONCTION 4-4 – RSA

Article / compte nature (1)	Libellé	441 Insertion sociale	442 Santé	443 Logement	444 Insertion professionnelle	445 Evaluation des dépenses engagées	446 Dépenses de structure	447 RSA allocations	448 Autres dépenses au titre du RSA	TOTAL DU CHAPITRE
	DEPENSES	0,00	0,00	0,00	0,00	0,00	0,00	0,00	0,00	0,00
	RECETTES	0,00	0,00	0,00	0,00	0,00	0,00	0,00	0,00	0,00

(1) Détailler les comptes à trois chiffres.



IV – ANNEXES

A – PRESENTATION CROISEE – SECTION D'INVESTISSEMENT – PRESENTATION DETAILLEE

AT.905

FONCTION 5 – Aménagement des territoires et habitat

Article / compte nature (1)	Libellé	50 Services communs	51 Aménagement et services urbains						
			510 Services communs	511 Espaces verts urbains	512 Eclairage public	513 Art public	514 Electrification	515 Opérations d'aménagement	518 Autres actions d'aménagement urbain
	DEPENSES	0,00	0,00	0,00	0,00	0,00	0,00	0,00	0,00
	RECETTES	0,00	0,00	0,00	0,00	0,00	0,00	0,00	0,00

(1) Détailler les comptes à trois chiffres.

IV – ANNEXES

A – PRESENTATION CROISEE – SECTION D'INVESTISSEMENT – PRESENTATION DETAILLEE

IV

A1.905

FONCTION 5 – Aménagement des territoires et habitat (suite 1)

Article / compte nature (1)	Libellé	52 Politique de la ville	53 Agglomérations et villes moyennes	54 Espace rural et autres espaces de dév.	55 Habitat (Logement)				
					551 Parc privé de la collectivité	552 Aide au secteur locatif	553 Aide à l'accession à la propriété	554 Aire d'accueil des gens du voyage	555 Logement social
	DEPENSES	0,00	0,00	0,00	0,00	0,00	0,00	0,00	0,00
	RECETTES	0,00	0,00	0,00	0,00	0,00	0,00	0,00	0,00

(1) Détailler les comptes à trois chiffres.

IV – ANNEXES

A – PRESENTATION CROISEE – SECTION D’INVESTISSEMENT – PRESENTATION DETAILLEE

IV

A1.905

FONCTION 5 – Aménagement des territoires et habitat (suite 2)

Article / compte nature (1)	Libellé	56 Actions en faveur du littoral	57 Techno. de l'information et de la comm.	58 Autres actions		59 Sécurité	TOTAL DU CHAPITRE
				581 Réserves Foncières	588 Autres actions d'aménagement		
	DEPENSES	0,00	0,00	0,00	0,00	0,00	0,00
	RECETTES	0,00	0,00	0,00	0,00	0,00	0,00

(1) Détailler les comptes à trois chiffres.



IV – ANNEXES

A – PRESENTATION CROISEE – SECTION D'INVESTISSEMENT – PRESENTATION DETAILLEE

AT.906

FONCTION 6 – Action économique

Article / compte nature (1)	Libellé	60 Services communs	61 Interventions économiques transversales	62 Structure d'animation et de dév. éco.	63 Actions sectorielles				
					631 Agriculture, pêche et agro-alimentaire			632 Industrie, commerce et artisanat	633 Développement touristique
					6311 Laboratoire	6312 Marchés alimentaires	6318 Autres		
	DEPENSES	0,00	0,00	0,00	0,00	0,00	0,00	0,00	0,00
	RECETTES	0,00	0,00	0,00	0,00	0,00	0,00	0,00	0,00

(1) Détailler les comptes à trois chiffres.

IV – ANNEXES

A – PRESENTATION CROISEE – SECTION D'INVESTISSEMENT – PRESENTATION DETAILLEE

IV

A1.906

FONCTION 6 – Action économique (suite)

Article / compte nature (1)	Libellé	64 Rayonnement, attractivité du territoire	65 Insertion éco. et éco.sociale, solidaire	66 Maintien et dév. des services publics	67 Recherche et innovation	68 Autres actions	TOTAL DU CHAPITRE
	DEPENSES	0,00	0,00	0,00	0,00	0,00	0,00
	RECETTES	0,00	0,00	0,00	0,00	0,00	0,00

(1) Détailler les comptes à trois chiffres.



IV – ANNEXES

A – PRESENTATION CROISEE – SECTION D'INVESTISSEMENT – PRESENTATION DETAILLEE

AT.907

FONCTION 7 – Environnement

Article / compte nature (1)	Libellé	70 Services communs	71 Actions transversales	72					
				Actions déchets et propreté urbaine					
				720 Services communs collecte et propreté	721 Collecte et traitement des déchets			722 Propreté urbaine	
					7211 Actions prévention et sensibilisation	7212 Collecte des déchets	7213 Tri, valorisation, traitement déchets	7221 Actions prévention et sensibilisation	7222 Action propreté urbaine et nettoient
	DEPENSES	0,00	0,00	0,00	0,00	0,00	0,00	0,00	0,00
	RECETTES	0,00	0,00	0,00	0,00	0,00	0,00	0,00	0,00

(1) Détailler les comptes à trois chiffres.

IV – ANNEXES

A – PRESENTATION CROISEE – SECTION D'INVESTISSEMENT – PRESENTATION DETAILLEE

IV

A1.907

FONCTION 7 – Environnement (suite 1)

Article / compte nature (1)	Libellé	73 Actions en matière de gestion des eaux					74 Politique de l'air
		731 Politique de l'eau	732 Eau potable	733 Assainissement	734 Eaux pluviales	735 Lutte contre les inondations	
	DEPENSES	0,00	0,00	0,00	0,00	0,00	0,00
	RECETTES	0,00	0,00	0,00	0,00	0,00	0,00

(1) Détailler les comptes à trois chiffres.



IV – ANNEXES

IV

A – PRESENTATION CROISEE – SECTION D'INVESTISSEMENT – PRESENTATION DETAILLEE

A1.907

FONCTION 7 – Environnement (suite 2)

Article / compte nature (1)	Libellé	75 Politique de l'énergie					76 Préserv. patrim. naturel,risques techno.	77 Environnement infrastructures transports	78 Autres actions	TOTAL DU CHAPITRE
		751 Réseaux de chaleur et de froid	752 Energie photovoltaïque	753 Energie éolienne	754 Energie hydraulique	758 Autres actions				
	DEPENSES	0,00	0,00	0,00	0,00	0,00	0,00	0,00	0,00	
	RECETTES	0,00	0,00	0,00	0,00	0,00	0,00	0,00	0,00	

(1) Détailler les comptes à trois chiffres.



IV – ANNEXES

A – PRESENTATION CROISEE – SECTION D'INVESTISSEMENT – PRESENTATION DETAILLEE

A1.908

FONCTION 8 – Transports

Article / compte nature (1)	Libellé	80 Services communs	81 Transports scolaires	82						
				Transports publics de voyageurs						
				820 Services communs	821 Transport sur route	822 Transport ferroviaire	823 Transport fluvial	824 Transport maritime	825 Transport aérien	828 Autres transports
	DEPENSES	0,00	0,00	0,00	0,00	0,00	0,00	0,00	0,00	0,00
	RECETTES	0,00	0,00	0,00	0,00	0,00	0,00	0,00	0,00	0,00

(1) Détailler les comptes à trois chiffres.

IV – ANNEXES

A – PRESENTATION CROISEE – SECTION D’INVESTISSEMENT – PRESENTATION DETAILLEE

IV

A1.908

FONCTION 8 – Transports (suite 1)

Article / compte nature (1)	Libellé	83						
		Transports de marchandises						
		830	831	832	833	834	835	838
		Services communs	Fret routier	Fret ferroviaire	Fret fluvial	Fret maritime	Fret aérien	Autres transports
	DEPENSES	0,00	0,00	0,00	0,00	0,00	0,00	0,00
	RECETTES	0,00	0,00	0,00	0,00	0,00	0,00	0,00

(1) Détailler les comptes à trois chiffres.

IV – ANNEXES

A – PRESENTATION CROISEE – SECTION D’INVESTISSEMENT – PRESENTATION DETAILLEE

IV

A1.908

FONCTION 8 – Transports (suite 2)

Article / compte nature (1)	Libellé	84 Voirie								
		841 Voirie nationale	842 Voirie régionale	843 Voirie départementale	844 Voirie métropolitaine	845 Voirie communale	846 Viabilité hivernale et aléas climatiques	847 Equipements de voirie	848 Parkings	849 Sécurité routière
	DEPENSES	0,00	0,00	0,00	0,00	0,00	0,00	0,00	0,00	0,00
	RECETTES	0,00	0,00	0,00	0,00	0,00	0,00	0,00	0,00	0,00

(1) Détailler les comptes à trois chiffres.

IV – ANNEXES

A – PRESENTATION CROISEE – SECTION D'INVESTISSEMENT – PRESENTATION DETAILLEE

IV

A1.908

FONCTION 8 – Transports (suite 3)

Article / compte nature (1)	Libellé	85 Infrastructures					86 Liaisons multimodales	87 Circulations douces	89 Sécurité	TOTAL DU CHAPITRE
		851 Gares, autres infrastructures routières	852 Gares et autres infrastructures ferrov.	853 Haltes, autres infrastructures fluviales	854 Ports, autres infrastructures portuaires	855 Aéroports et autres infrastructures				
	DEPENSES	0,00	0,00	0,00	0,00	0,00	0,00	0,00	0,00	
	RECETTES	0,00	0,00	0,00	0,00	0,00	0,00	0,00	0,00	

(1) Détailler les comptes à trois chiffres.

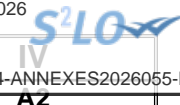

IV – ANNEXES

A – PRESENTATION CROISEE – SECTION DE FONCTIONNEMENT – VUE D'ENSEMBLE

Chapitre nature	Libellé	01 Opérations non ventilables	0 Services généraux (hors 01 et Gestion des fonds européens)	0-5 Gestion des fonds européens	1 Sécurité	2 Enseign., formation prof., apprentissage	3 Cult., vie soc., jeun., sports, loisirs	4 Santé et action sociale (hors APA et RSA / Régularisation de RMI)	4-3 APA
DEPENSES		0,00	0,00	0,00	0,00	0,00	0,00	0,00	0,00
011	Charges à caractère général	0,00	0,00	0,00	0,00	0,00	0,00	0,00	0,00
012	Charges de personnel et frais assimilés	0,00	0,00	0,00	0,00	0,00	0,00	0,00	0,00
014	Atténuations de produits	0,00	0,00	0,00	0,00	0,00	0,00	0,00	0,00
65	Autres charges de gestion courante	0,00	0,00	0,00	0,00	0,00	0,00	0,00	0,00
6586	Frais fonctionnement des groupes d'élus	0,00	0,00	0,00	0,00	0,00	0,00	0,00	0,00
66	Charges financières	0,00	0,00	0,00	0,00	0,00	0,00	0,00	0,00
67	Charges spécifiques	0,00	0,00	0,00	0,00	0,00	0,00	0,00	0,00
68	Dotations aux provisions, dépréciations	0,00	0,00	0,00	0,00	0,00	0,00	0,00	0,00
RECETTES		0,00	0,00	0,00	0,00	0,00	0,00	0,00	0,00
013	Atténuations de charges	0,00	0,00	0,00	0,00	0,00	0,00	0,00	0,00
70	Prod. services, domaine, ventes diverses	0,00	0,00	0,00	0,00	0,00	0,00	0,00	0,00
73	Impôts et taxes	0,00	0,00	0,00	0,00	0,00	0,00	0,00	0,00
731	Fiscalité locale	0,00	0,00	0,00	0,00	0,00	0,00	0,00	0,00
74	Dotations et participations	0,00	0,00	0,00	0,00	0,00	0,00	0,00	0,00
75	Autres produits de gestion courante	0,00	0,00	0,00	0,00	0,00	0,00	0,00	0,00
76	Produits financiers	0,00	0,00	0,00	0,00	0,00	0,00	0,00	0,00
77	Produits spécifiques	0,00	0,00	0,00	0,00	0,00	0,00	0,00	0,00
78	Reprises amort., dépréciations, prov.	0,00	0,00	0,00	0,00	0,00	0,00	0,00	0,00

IV – ANNEXES

A – PRESENTATION CROISEE – SECTION DE FONCTIONNEMENT – VUE D’ENSEMBLE (suite)

IV

A2

Chapitre nature	Libellé	4-4 RSA / Régularisation de RMI	5 Aménagement des territoires et habitat	6 Action économique	7 Environnement	8 Transports	9 Fonction en réserve	TOTAL
DEPENSES		0,00	0,00	0,00	0,00	0,00		0,00
011	Charges à caractère général	0,00	0,00	0,00	0,00	0,00		0,00
012	Charges de personnel et frais assimilés	0,00	0,00	0,00	0,00	0,00		0,00
014	Atténuations de produits	0,00	0,00	0,00	0,00	0,00		0,00
65	Autres charges de gestion courante	0,00	0,00	0,00	0,00	0,00		0,00
6586	Frais fonctionnement des groupes d'élus	0,00	0,00	0,00	0,00	0,00		0,00
66	Charges financières	0,00	0,00	0,00	0,00	0,00		0,00
67	Charges spécifiques	0,00	0,00	0,00	0,00	0,00		0,00
68	Dotations aux provisions, dépréciations	0,00	0,00	0,00	0,00	0,00		0,00
RECETTES		0,00	0,00	0,00	0,00	0,00		0,00
013	Atténuations de charges	0,00	0,00	0,00	0,00	0,00		0,00
70	Prod. services, domaine, ventes diverses	0,00	0,00	0,00	0,00	0,00		0,00
73	Impôts et taxes	0,00	0,00	0,00	0,00	0,00		0,00
731	Fiscalité locale	0,00	0,00	0,00	0,00	0,00		0,00
74	Dotations et participations	0,00	0,00	0,00	0,00	0,00		0,00
75	Autres produits de gestion courante	0,00	0,00	0,00	0,00	0,00		0,00
76	Produits financiers	0,00	0,00	0,00	0,00	0,00		0,00
77	Produits spécifiques	0,00	0,00	0,00	0,00	0,00		0,00
78	Reprises amort., dépréciations, prov.	0,00	0,00	0,00	0,00	0,00		0,00



IV – ANNEXES

A – PRESENTATION CROISEE – SECTION DE FONCTIONNEMENT – PRESENTATION DETAILLEE

01 – OPERATIONS NON VENTILABLES

Article / compte nature (1)	Libellé	01 Opérations non ventilables
	DEPENSES	0,00
	RECETTES	0,00

(1) Détailler les comptes à trois chiffres.



IV

AZ.930

IV – ANNEXES

A – PRESENTATION CROISEE – SECTION DE FONCTIONNEMENT – PRESENTATION DETAILLEE

FONCTION 0 – Services généraux

Article / compte nature (1)	Libellé	02 Administration générale				
		020 Admin. générale de la collectivité	021 Personnel non ventilé	025 Cimetières et pompes funèbres	026 Administration générale de l'Etat	028 Autres moyens généraux
	DEPENSES	0,00	0,00	0,00	0,00	0,00
	RECETTES	0,00	0,00	0,00	0,00	0,00

(1) Détailler les comptes à trois chiffres.

IV – ANNEXES

A – PRESENTATION CROISEE – SECTION DE FONCTIONNEMENT – PRESENTATION DETAILLEE

IV

A2.930

FONCTION 0 – Services généraux (suite 1)

Article / compte nature (1)	Libellé	03 Conseils							
		031 Assemblée délibérante	032 Conseil éco.,social région./Conseil dév.	033 Conseil cult., éduc., env.	034 Conseil éco.,soc.,environ.,culture,éduc.			035 Conseil de territoire	038 Autres instances
					0341	0342	0345		
					Section éco., sociale et environnem.	Section culture, éducation et sports			
DEPENSES	0,00	0,00	0,00	0,00	0,00	0,00	0,00	0,00	
RECETTES	0,00	0,00	0,00	0,00	0,00	0,00	0,00	0,00	

(1) Détailler les comptes à trois chiffres.

IV – ANNEXES

A – PRESENTATION CROISEE – SECTION DE FONCTIONNEMENT – PRESENTATION DETAILLEE

IV

A2.930

FONCTION 0 – Services généraux (suite 2)

Article / compte nature (1)	Libellé	04 Coop.décent.,act° interrég.,eur.,intern.						TOTAL DU CHAPITRE
		041 Action relevant de la subvention globale	042 Actions interrégionales	043 Actions européennes	044 Aide publique au développement	045 Actions internationales	048 Autres actions	
	DEPENSES	0,00	0,00	0,00	0,00	0,00	0,00	0,00
	RECETTES	0,00	0,00	0,00	0,00	0,00	0,00	0,00

(1) Détailler les comptes à trois chiffres.



IV – ANNEXES

A – PRESENTATION CROISEE – SECTION DE FONCTIONNEMENT – PRESENTATION DETAILLEE

FONCTION 0-5 – Gestion des fonds européens

Article / compte nature (1)	Libellé	051 FSE	052 FEDER	058 Autres		TOTAL DU CHAPITRE
				0580 FEADER	0581 FEAMP	
	DEPENSES	0,00	0,00	0,00	0,00	0,00
	RECETTES	0,00	0,00	0,00	0,00	0,00

(1) Détailler les comptes à trois chiffres.



IV – ANNEXES

A – PRESENTATION CROISEE – SECTION DE FONCTIONNEMENT – PRESENTATION DETAILLEE

FONCTION 1 – Sécurité

Article / compte nature (1)	Libellé	10 Services communs	11 Police, sécurité, justice	12 Incendie et secours	13 Hygiène et salubrité publique	18 Autres interv. protect. personnes, biens	TOTAL DU CHAPITRE
	DEPENSES	0,00	0,00	0,00	0,00	0,00	0,00
	RECETTES	0,00	0,00	0,00	0,00	0,00	0,00

(1) Détailler les comptes à trois chiffres.



IV – ANNEXES

A – PRESENTATION CROISEE – SECTION DE FONCTIONNEMENT – PRESENTATION DETAILLEE

FONCTION 2 – Enseignement, formation professionnelle et apprentissage

Article / compte nature (1)	Libellé	20	21			22			23	24
		Services communs	Enseignement du premier degré			Enseignement du second degré				
		201	211	212	213	221	222	223		
		Services communs	Ecoles maternelles	Ecoles primaires	Classes regroupées	Collèges	Lycées publics	Lycées privés	Enseignement supérieur	Cités scolaires
	DEPENSES	0,00	0,00	0,00	0,00	0,00	0,00	0,00	0,00	0,00
	RECETTES	0,00	0,00	0,00	0,00	0,00	0,00	0,00	0,00	0,00

(1) Détailler les comptes à trois chiffres.

IV – ANNEXES

A – PRESENTATION CROISEE – SECTION DE FONCTIONNEMENT – PRESENTATION DETAILLEE

IV

A2.932

FONCTION 2 – Enseignement, formation professionnelle et apprentissage (suite 1)

Article / compte nature (1)	Libellé	25 Formation professionnelle											258 Autres	
		251 Insertion sociale et professionnelle	252 Formation professionnalisante personnes	253 Formation certifiante des personnes	254 Formation des actifs occupés	255 Rémunération des stagiaires	256 CNFPT - Formation des actifs occupés					257 CFNPT et CDG - missions spécifiques		
							2561 Missions statutaires et réglementaires	2562 Développement des compétences	2563 Évolution et transition professionnelle	2564 Organisation des activités pédagogiques	2565 Autres	2571 Concours		2572 Missions administratives
	DEPENSES	0,00	0,00	0,00	0,00	0,00	0,00	0,00	0,00	0,00	0,00	0,00	0,00	0,00
	RECETTES	0,00	0,00	0,00	0,00	0,00	0,00	0,00	0,00	0,00	0,00	0,00	0,00	0,00

(1) Détailler les comptes à trois chiffres.



IV – ANNEXES

IV

A – PRESENTATION CROISEE – SECTION DE FONCTIONNEMENT – PRESENTATION DETAILLEE

A2.932

FONCTION 2 – Enseignement, formation professionnelle et apprentissage (suite 2)

Article / compte nature (1)	Libellé	26 Apprentissage	27 Formation sanitaire et sociale	28 Autres services périscolaires et annexes					29 Sécurité	TOTAL DU CHAPITRE
				281 Hébergement et restauration scolaires	282 Sport scolaire	283 Médecine scolaire	284 Classes de découverte	288 Autre service annexe de l'enseignement		
	DEPENSES	0,00	0,00	0,00	0,00	0,00	0,00	0,00	0,00	0,00
	RECETTES	0,00	0,00	0,00	0,00	0,00	0,00	0,00	0,00	0,00

(1) Détailler les comptes à trois chiffres.



IV – ANNEXES

A – PRESENTATION CROISEE – SECTION DE FONCTIONNEMENT – PRESENTATION DETAILLEE

FONCTION 3 – Culture, vie sociale, jeunesse, sports et loisirs

Article / compte nature (1)	Libellé	30 Services communs	31 Culture							
			311 Activités artist.,actions et manif.cult.	312 Patrimoine	313 Bibliothèques, médiathèques	314 Musées	315 Services d'archives	316 Théâtres et spectacles vivants	317 Cinémas et autres salles de spectacles	318 Archéologie préventive
DEPENSES		0,00	0,00	0,00	0,00	0,00	0,00	0,00	0,00	0,00
RECETTES		0,00	0,00	0,00	0,00	0,00	0,00	0,00	0,00	0,00

(1) Détailler les comptes à trois chiffres.

IV – ANNEXES

IV

A – PRESENTATION CROISEE – SECTION DE FONCTIONNEMENT – PRESENTATION DETAILLEE

A2.933

FONCTION 3 – Culture, vie sociale, jeunesse, sports et loisirs (suite 1)

Article / compte nature (1)	Libellé	32 Sports (autres que scolaires)								
		321 Salles de sport, gymnases	322 Stades	323 Piscines	324 Centres de formation sportifs	325 Autres équipements sportifs ou loisirs	326 Manifestations sportives	327 Soutien aux sportifs		
								3271 Soutien aux sportifs de haut niveau	3272 Soutien aux clubs amateurs	3273 Autres soutiens aux sportifs
DEPENSES		0,00	0,00	0,00	0,00	0,00	0,00	0,00	0,00	0,00
RECETTES		0,00	0,00	0,00	0,00	0,00	0,00	0,00	0,00	0,00

(1) Détailler les comptes à trois chiffres.

IV – ANNEXES

A – PRESENTATION CROISEE – SECTION DE FONCTIONNEMENT – PRESENTATION DETAILLEE

IV

A2.933

FONCTION 3 – Culture, vie sociale, jeunesse, sports et loisirs (suite 2)

Article / compte nature (1)	Libellé	33 Jeunesse (action socio-éduc.) et loisirs			34 Vie sociale et citoyenne		39 Sécurité	TOTAL DU CHAPITRE
		331 Centres de loisirs	332 Colonies de vacances	338 Autres activités pour les jeunes	341 Egalité entre les femmes et les hommes	348 Autres		
	DEPENSES	0,00	0,00	0,00	0,00	0,00	0,00	0,00
	RECETTES	0,00	0,00	0,00	0,00	0,00	0,00	0,00

(1) Détailler les comptes à trois chiffres.



AZ.934

IV – ANNEXES

A – PRESENTATION CROISEE – SECTION DE FONCTIONNEMENT – PRESENTATION DETAILLEE

FONCTION 4 – Santé et action sociale (hors APA et RSA/Régularisation de RMI)

Article / compte nature (1)	Libellé	41 Santé					
		410 Services communs	411 PMI et planification familiale	412 Prévention et éducation pour la santé	413 Sécurité alimentaire	414 Dispensaires et autres éts sanitaires	418 Autres actions
	DEPENSES	0,00	0,00	0,00	0,00	0,00	0,00
	RECETTES	0,00	0,00	0,00	0,00	0,00	0,00

(1) Détailler les comptes à trois chiffres.

IV – ANNEXES

A – PRESENTATION CROISEE – SECTION DE FONCTIONNEMENT – PRESENTATION DETAILLEE

IV

A2.934

FONCTION 4 – Santé et action sociale (hors APA et RSA/Régularisation de RMI) (suite 1)

Article / compte nature (1)	Libellé	42 Action sociale							
		420 Services communs	421 Famille et enfance				422 Petite enfance		
			4211 Actions en faveur de la maternité	4212 Aides à la famille	4213 Aides sociales à l'enfance	4214 Adolescence	4221 Crèches et garderies	4222 Multi accueil	4228 Autres actions pour la petite enfance
	DEPENSES	0,00	0,00	0,00	0,00	0,00	0,00	0,00	
	RECETTES	0,00	0,00	0,00	0,00	0,00	0,00	0,00	

(1) Détailler les comptes à trois chiffres.

IV – ANNEXES

A – PRESENTATION CROISEE – SECTION DE FONCTIONNEMENT – PRESENTATION DETAILLEE

IV

A2.934

FONCTION 4 – Santé et action sociale (hors APA et RSA/Régularisation de RMI) (suite 2)

Article / compte nature (1)	Libellé	42 Action sociale					TOTAL DU CHAPITRE	
		423 Personnes âgées			424 Personnes en difficulté	425 Personnes handicapées		428 Autres interventions sociales
		4231 Forfait autonomie	4232 Autres actions de prévention	4238 Autres actions pour les personnes âgées				
	DEPENSES	0,00	0,00	0,00	0,00	0,00	0,00	
	RECETTES	0,00	0,00	0,00	0,00	0,00	0,00	

(1) Détailler les comptes à trois chiffres.



AZ.934-3

IV – ANNEXES

A – PRESENTATION CROISEE – SECTION DE FONCTIONNEMENT – PRESENTATION DETAILLEE

FONCTION 4-3 – APA

Article / compte nature (1)	Libellé	430 Services communs	431 APA à domicile	432 APA versée aux bénéf. en établissement	433 APA versée à l'établissement	TOTAL DU CHAPITRE
	DEPENSES	0,00	0,00	0,00	0,00	0,00
	RECETTES	0,00	0,00	0,00	0,00	0,00

(1) Détailler les comptes à trois chiffres.



AZ.934-4

IV – ANNEXES

A – PRESENTATION CROISEE – SECTION DE FONCTIONNEMENT – PRESENTATION DETAILLEE

FONCTION 4-4 – RSA / Régularisation de RMI

Article / compte nature (1)	Libellé	441 Insertion sociale	442 Santé	443 Logement	444 Insertion professionnelle	445 Evaluation des dépenses engagées	446 Dépenses de structure	447 RSA allocations	448 Autres dépenses au titre du RSA	TOTAL DU CHAPITRE
	DEPENSES	0,00	0,00	0,00	0,00	0,00	0,00	0,00	0,00	0,00
	RECETTES	0,00	0,00	0,00	0,00	0,00	0,00	0,00	0,00	0,00

(1) Détailler les comptes à trois chiffres.



IV – ANNEXES

A – PRESENTATION CROISEE – SECTION DE FONCTIONNEMENT – PRESENTATION DETAILLEE

FONCTION 5 – Aménagement des territoires et habitat

Article / compte nature (1)	Libellé	50 Services communs	51 Aménagement et services urbains						
			510 Services communs	511 Espaces verts urbains	512 Eclairage public	513 Art public	514 Electrification	515 Opérations d'aménagement	518 Autres actions d'aménagement urbain
	DEPENSES	0,00	0,00	0,00	0,00	0,00	0,00	0,00	0,00
	RECETTES	0,00	0,00	0,00	0,00	0,00	0,00	0,00	0,00

(1) Détailler les comptes à trois chiffres.

IV – ANNEXES

A – PRESENTATION CROISEE – SECTION DE FONCTIONNEMENT – PRESENTATION DETAILLEE

IV

A2.935

FONCTION 5 – Aménagement des territoires et habitat (suite 1)

Article / compte nature (1)	Libellé	52 Politique de la ville	53 Agglomérations et villes moyennes	54 Espace rural et autres espaces de dév.	55 Habitat (Logement)				
					551 Parc privé de la collectivité	552 Aide au secteur locatif	553 Aide à l'accession à la propriété	554 Aire d'accueil des gens du voyage	555 Logement social
	DEPENSES	0,00	0,00	0,00	0,00	0,00	0,00	0,00	0,00
	RECETTES	0,00	0,00	0,00	0,00	0,00	0,00	0,00	0,00

(1) Détailler les comptes à trois chiffres.

IV – ANNEXES

A – PRESENTATION CROISEE – SECTION DE FONCTIONNEMENT – PRESENTATION DETAILLEE

IV

A2.935

FONCTION 5 – Aménagement des territoires et habitat (suite 2)

Article / compte nature (1)	Libellé	56 Actions en faveur du littoral	57 Techno. de l'information et de la comm.	58 Autres actions		59 Sécurité	TOTAL DU CHAPITRE
				581 Réserves Foncières	588 Autres actions d'aménagement		
	DEPENSES	0,00	0,00	0,00	0,00	0,00	0,00
	RECETTES	0,00	0,00	0,00	0,00	0,00	0,00

(1) Détailler les comptes à trois chiffres.



IV – ANNEXES

A – PRESENTATION CROISEE – SECTION DE FONCTIONNEMENT – PRESENTATION DETAILLEE

FONCTION 6 – Action économique

Article / compte nature (1)	Libellé	60 Services communs	61 Interventions économiques transversales	62 Structure d'animation et de dév. éco.	63 Actions sectorielles				
					631 Agriculture, pêche et agro-alimentaire			632 Industrie, commerce et artisanat	633 Développement touristique
					6311 Laboratoire	6312 Marchés alimentaires	6318 Autres		
	DEPENSES	0,00	0,00	0,00	0,00	0,00	0,00	0,00	0,00
	RECETTES	0,00	0,00	0,00	0,00	0,00	0,00	0,00	0,00

(1) Détailler les comptes à trois chiffres.

IV – ANNEXES

A – PRESENTATION CROISEE – SECTION DE FONCTIONNEMENT – PRESENTATION DETAILLEE

IV

A2.936

FONCTION 6 – Action économique (suite)

Article / compte nature (1)	Libellé	64 Rayonnement, attractivité du territoire	65 Insertion éco. et éco.sociale, solidaire	66 Maintien et dév. des services publics	67 Recherche et innovation	68 Autres actions	TOTAL DU CHAPITRE
	DEPENSES	0,00	0,00	0,00	0,00	0,00	0,00
	RECETTES	0,00	0,00	0,00	0,00	0,00	0,00

(1) Détailler les comptes à trois chiffres.



IV – ANNEXES

A – PRESENTATION CROISEE – SECTION DE FONCTIONNEMENT – PRESENTATION DETAILLEE

FONCTION 7 – Environnement

Article / compte nature (1)	Libellé	70 Services communs	71 Actions transversales	72 Actions déchets et propreté urbaine					
				720 Services communs collecte et propreté	721 Collecte et traitement des déchets			722 Propreté urbaine	
					7211 Actions prévention et sensibilisation	7212 Collecte des déchets	7213 Tri, valorisation, traitement déchets	7221 Actions prévention et sensibilisation	7222 Action propreté urbaine et nettolement
	DEPENSES	0,00	0,00	0,00	0,00	0,00	0,00	0,00	0,00
	RECETTES	0,00	0,00	0,00	0,00	0,00	0,00	0,00	0,00

(1) Détailler les comptes à trois chiffres.

IV – ANNEXES

A – PRESENTATION CROISEE – SECTION DE FONCTIONNEMENT – PRESENTATION DETAILLEE

IV

A2.937

FONCTION 7 – Environnement (suite 1)

Article / compte nature (1)	Libellé	73 Actions en matière de gestion des eaux					74 Politique de l'air
		731 Politique de l'eau	732 Eau potable	733 Assainissement	734 Eaux pluviales	735 Lutte contre les inondations	
	DEPENSES	0,00	0,00	0,00	0,00	0,00	0,00
	RECETTES	0,00	0,00	0,00	0,00	0,00	0,00

(1) Détailler les comptes à trois chiffres.



IV – ANNEXES

IV

A – PRESENTATION CROISEE – SECTION DE FONCTIONNEMENT – PRESENTATION DETAILLEE

A2.937

FONCTION 7 – Environnement (suite 2)

Article / compte nature (1)	Libellé	75 Politique de l'énergie					76 Préserv. patrim. naturel,risques techno.	77 Environnement infrastructures transports	78 Autres actions	TOTAL DU CHAPITRE
		751 Réseaux de chaleur et de froid	752 Energie photovoltaïque	753 Energie éolienne	754 Energie hydraulique	758 Autres actions				
	DEPENSES	0,00	0,00	0,00	0,00	0,00	0,00	0,00	0,00	
	RECETTES	0,00	0,00	0,00	0,00	0,00	0,00	0,00	0,00	

(1) Détailler les comptes à trois chiffres.



IV – ANNEXES

A – PRESENTATION CROISEE – SECTION DE FONCTIONNEMENT – PRESENTATION DETAILLEE

FONCTION 8 – Transports

Article / compte nature (1)	Libellé	80 Services communs	81 Transports scolaires	82						
				Transports publics de voyageurs						
				820 Services communs	821 Transport sur route	822 Transport ferroviaire	823 Transport fluvial	824 Transport maritime	825 Transport aérien	828 Autres transports
	DEPENSES	0,00	0,00	0,00	0,00	0,00	0,00	0,00	0,00	0,00
	RECETTES	0,00	0,00	0,00	0,00	0,00	0,00	0,00	0,00	0,00

(1) Détailler les comptes à trois chiffres.

IV – ANNEXES

A – PRESENTATION CROISEE – SECTION DE FONCTIONNEMENT – PRESENTATION DETAILLEE

IV

A2.938

FONCTION 8 – Transports (suite 1)

Article / compte nature (1)	Libellé	83 Transports de marchandises						
		830	831	832	833	834	835	838
		Services communs	Fret routier	Fret ferroviaire	Fret fluvial	Fret maritime	Fret aérien	Autres transports
DEPENSES		0,00	0,00	0,00	0,00	0,00	0,00	0,00
RECETTES		0,00	0,00	0,00	0,00	0,00	0,00	0,00

(1) Détailler les comptes à trois chiffres.

IV – ANNEXES

A – PRESENTATION CROISEE – SECTION DE FONCTIONNEMENT – PRESENTATION DETAILLEE

IV

A2.938

FONCTION 8 – Transports (suite 2)

Article / compte nature (1)	Libellé	84 Voirie								
		841 Voirie nationale	842 Voirie régionale	843 Voirie départementale	844 Voirie métropolitaine	845 Voirie communale	846 Viabilité hivernale et aléas climatiques	847 Equipements de voirie	848 Parkings	849 Sécurité routière
DEPENSES		0,00	0,00	0,00	0,00	0,00	0,00	0,00	0,00	0,00
RECETTES		0,00	0,00	0,00	0,00	0,00	0,00	0,00	0,00	0,00

(1) Détailler les comptes à trois chiffres.

IV – ANNEXES

A – PRESENTATION CROISEE – SECTION DE FONCTIONNEMENT – PRESENTATION DETAILLEE

IV

A2.938

FONCTION 8 – Transports (suite 3)

Article / compte nature (1)	Libellé	85 Infrastructures					86 Liaisons multimodales	87 Circulations douces	89 Sécurité	TOTAL DU CHAPITRE
		851 Gares, autres infrastructures routières	852 Gares et autres infrastructures ferrov.	853 Haltes, autres infrastructures fluviales	854 Ports, autres infrastructures portuaires	855 Aéroports et autres infrastructures				
DEPENSES		0,00	0,00	0,00	0,00	0,00	0,00	0,00	0,00	
RECETTES		0,00	0,00	0,00	0,00	0,00	0,00	0,00	0,00	

(1) Détailler les comptes à trois chiffres.



IV – ANNEXES

ANNEXES PATRIMONIALES – ETAT DE LA DETTE – DETAIL DES CREDITS DE TRESORERIE

B1.1 – DETAIL DES CREDITS DE TRESORERIE (1)

Nature (Pour chaque ligne, indiquer le numéro de contrat)	Date de la décision de réaliser la ligne de trésorerie (2)	Montant maximum autorisé au 01/01/N	Montant des tirages N-1	Montant des remboursements N-1		Encours restant dû au 01/01/N
				Intérêts (3)	Remboursement du tirage	
5191 Avances du Trésor						
5192 Avances de trésorerie						
51931 Lignes de trésorerie						
51932 Lignes de trésorerie liées à un emprunt						
5194 Billets de trésorerie						
5198 Autres crédits de trésorerie						
519 Crédits de trésorerie (Total)		0,00	0,00	0,00	0,00	0,00

(1) Circulaire n° NOR : INTB8900071C du 22/02/1989.

(2) Indiquer la date de la délibération de l'assemblée autorisant la ligne de trésorerie ou la date de la décision de l'ordonnateur de réaliser la ligne de trésorerie sur la base d'un montant maximum autorisé par l'organe délibérant.

(3) Il s'agit des intérêts comptabilisés au compte 6615.



IV – ANNEXES

ANNEXES PATRIMONIALES – ETAT DE LA DETTE – REPARTITION PAR NATURE DE DETTE

B1.2 – REPARTITION PAR NATURE DE DETTE (hors 16449 et 166)

Nature (Pour chaque ligne, indiquer le numéro de contrat)	Emprunts et dettes à l'origine du contrat													
	Organisme prêteur ou chef de file	Date de signature	Date d'émission ou date de mobilisation (1)	Date du premier remboursement	Nominal (2)	Type de taux d'intérêt (3)	Index (4)	Taux initial		Devise	Périodicité des remboursements (6)	Profil d'amortissement (7)	Possibilité de remboursement anticipé O/N	Catégorie d'emprunt (8)
								Niveau de taux (5)	Taux actuariel					
163 Emprunts obligataires (Total)					0,00									
164 Emprunts auprès des établissements financiers (Total)					55 050 980,77									
1641 Emprunts en euros (total)					55 050 980,77									
	Société CAISSE D'EPARGNE RHONE ALPES	13/06/2016		25/08/2016	750 000,00	F		1,410	1,410		T	X Echéance constante		A-1
	SA CREDIT MUTUEL	16/08/2011		30/11/2011	600 000,00	F		4,700	4,755		T	X Echéance constante		A-1
	Société CREDIT AGRICOLE SUD RHONE ALPES	30/05/2007		04/06/2008	800 000,00	F		4,290	4,314		A	X Echéance constante		A-1
00003054424	Société CREDIT AGRICOLE SUD RHONE ALPES	24/06/2022		19/08/2022	1 000 000,00	F		1,730	1,730		A	X Echéance constante		A-1
026893701/665888	Société CREDIT AGRICOLE SUD RHONE ALPES	09/11/2006		05/01/2007	505 000,00	F		4,010	4,666		A	X Echéance constante		A-1
06083750	SA BANQUE POPULAIRE AUVERGNE RHONE ALPES	05/07/2024		05/07/2024	1 000 000,00	F		3,350	3,403		T	C		A-1
06083751	SA BANQUE POPULAIRE AUVERGNE RHONE ALPES	05/07/2024		05/07/2024	1 000 000,00	F		3,650	3,710		T	C		A-1
08937-201390 02	CREDIT MUTUEL	26/10/2011		29/02/2012	500 000,00	F		4,200	4,200		T	X Echéance constante		A-1
0974368	Société CAISSE D'EPARGNE RHONE ALPES	02/11/2017		25/12/2017	1 700 000,00	F		1,230	1,244		A	X Echéance constante		A-1
10278	CREDIT MUTUEL STRASBOURG	16/07/2012		28/02/2013	250 000,00	V		5,140	4,269		T	X Echéance constante		A-2
102780893700020139001	SA CREDIT MUTUEL	12/07/2022		31/12/2022	1 000 000,00	F		1,600	1,612		T	X Echéance constante		A-1
3273289	Société CAISSE D'EPARGNE RHONE ALPES	21/08/2008		25/08/2009	100 000,00	F		4,840	4,840		A	X Echéance constante		A-1
3273290	Société CAISSE D'EPARGNE RHONE ALPES	21/08/2008		25/08/2009	100 000,00	F		4,780	4,780		A	P		A-1

COMMUNE LES DEUX ALPES - Budget Principal - BS - 2026

Envoyé en préfecture le 07/05/2026

Reçu en préfecture le 07/05/2026

Publié le 07/05/2026



ID : 038-200064434-20260414-ANNEXES2026055-BF

Nature (Pour chaque ligne, indiquer le numéro de contrat)	Emprunts et dettes à l'origine du contrat											Devise	dicité des rembour- sements (6)	Profil d'amor- tissement (7)	de rembour- sement anticipé O/N	gorie d'em- prunt (8)
	Organisme prêteur ou chef de file	Date de signature	Date d'émission ou date de mobilisation (1)	Date du premier rembour- sement	Nominal (2)	Type de taux d'intérêt (3)	Index (4)	Taux initial		Devise						
								Niveau de taux (5)	Taux actuariel							
33361/665917	Société CREDIT AGRICOLE SUD RHONE ALPES	30/09/2007		10/01/2008	1 017 000,00	F		4,290	4,514		A	X Echéance constante		A-1		
3568	Agence AGENCE FRANCE LOCALE - SOCIETE TERRITORIALE	26/06/2024		20/06/2025	1 000 000,00	F		3,550	3,595		A	C	O	A-1		
361265G	Société CAISSE D'EPARGNE RHONE ALPES	17/11/2022		25/12/2022	1 000 000,00	F		2,800	2,831		T	X Echéance constante		A-1		
5016894	Société CAISSE D'EPARGNE RHONE ALPES	21/08/2008		25/09/2009	90 000,00	F		4,780	4,780		A	P		A-1		
5591897	Société CAISSE D'EPARGNE RHONE ALPES	11/09/2018		27/02/2019	2 800 000,00	F		1,350	1,359		T	X Echéance constante		A-1		
576541G	SA CAISSE EPARGNE DES ALPES PRELEV	19/06/2024		25/07/2024	1 000 000,00	F		3,580	3,631		T	C		A-1		
9033071/13825	SA CAISSE EPARGNE DES ALPES PRELEV	16/05/2012		25/10/2012	300 000,00	F		4,490	4,452		T	X Echéance constante		A-1		
9126376	Société CAISSE D'EPARGNE RHONE ALPES	02/01/2013		25/04/2013	250 000,00	F		4,500	4,500		T	X Echéance constante		A-1		
9207217	Société CAISSE D'EPARGNE RHONE ALPES	27/06/2013		25/10/2013	500 000,00	F		4,070	4,070		T	X Echéance constante		A-1		
9296916	Société CAISSE D'EPARGNE RHONE ALPES	28/10/2013		25/03/2014	500 000,00	F		3,900	3,900		T	X Echéance constante		A-1		
A0108207000	Société CAISSE D'EPARGNE RHONE ALPES	30/06/2008		30/01/2009	1 000 000,00	F		4,820	4,893		A	X Echéance constante		A-1		
A0108219000	SA CAISSE EPARGNE DES ALPES PRELEV	20/10/2008		25/02/2009	1 000 000,00	F		4,830	4,903		A	X Echéance constante		A-1		
A0111517000	Société CAISSE D'EPARGNE RHONE ALPES	07/04/2011		25/03/2012	3 000 000,00	F		4,280	4,314		A	X Echéance constante		A-1		
A0111A92	SA CAISSE EPARGNE DES ALPES PRELEV	12/07/2011		25/03/2012	200 000,00	F		4,720	4,725		A	X Echéance constante		A-1		
A0115071000	Société CAISSE D'EPARGNE RHONE ALPES	17/04/2015		25/12/2015	1 500 000,00	F		2,040	2,040		A	X Echéance constante		A-1		

COMMUNE LES DEUX ALPES - Budget Principal - BS - 2026

Envoyé en préfecture le 07/05/2026

Reçu en préfecture le 07/05/2026

Publié le 07/05/2026



ID : 038-200064434-20260414-ANNEXES2026055-BF

Nature (Pour chaque ligne, indiquer le numéro de contrat)	Emprunts et dettes à l'origine du contrat													
	Organisme prêteur ou chef de file	Date de signature	Date d'émission ou date de mobilisation (1)	Date du premier remboursement	Nominal (2)	Type de taux d'intérêt (3)	Index (4)	Taux initial		Devise	dicite des remboursements (6)	Profil d'amortissement (7)	de remboursement anticipé O/N	gorie d'emprunt (8)
								Niveau de taux (5)	Taux actuariel					
AR010211	Société CAISSE D'EPARGNE RHONE ALPES	15/11/2007		15/04/2008	132 000,00	F		4,380	4,380		A	X Echéance constante		A-1
MIN255799EUR	Société CAISSE FRANCAISE FINANCEMENT LOC	16/12/2016		01/01/2018	5 339 232,33	F		5,660	5,744		A	P		A-1
MIN263810EUR->MIN284728EUR	CAISSE DEXIA CREDIT LOCAL	05/12/2008		01/10/2009	2 000 000,00	R		5,650	3,462		T	C		A-2
MIN985049EUR	CAISSE DEXIA CREDIT LOCAL	13/02/2007		01/01/2010	3 812 946,94	F		3,870	3,918		A	X Echéance constante		E-3
MIS548294EUR	SA SFIL	02/07/2024		01/01/2025	2 000 000,00	F		3,500	3,500		T	C		A-1
MIS548294EUR	SA SFIL	02/07/2024		01/01/2025	2 714 801,50	F		2,900	2,900		T	C		A-1
MON279411EUR/	Société LA BANQUE POSTALE	02/05/2013		01/09/2013	500 000,00	F		3,780	3,780		T	C		A-1
MON519694EUR	Société CAISSE FRANCAISE FINANCEMENT LOC	28/12/2007		01/04/2008	200 000,00	F		4,920	5,192		T	X Echéance constante		A-1
MON535804EUR	Société LA BANQUE POSTALE	21/12/2020		01/05/2021	2 000 000,00	F		0,400	0,403		T	X Echéance constante		A-1
MON548212EUR/0550868/001	Société LA BANQUE POSTALE	25/06/2024		01/10/2024	3 640 000,00	F		3,500	3,866		T	C		A-1
RENE40B	Société CAISSE FRANCAISE FINANCEMENT LOC	16/12/2016		01/01/2018	8 250 000,00	F		5,660	5,745		A	C		A-1
1643 Emprunts en devises (total)					0,00									
16441 Emprunts assortis d'une option de tirage sur ligne de trésorerie (total)					0,00									
165 Dépôts et cautionnements reçus (Total)					20 475,00									
19CAUTAWS		01/01/2002	01/01/2002		400,00	F		0,000	0,000		X	XX	O	A-1
19CAUTBENBALA		01/01/2002	01/01/2002		200,00	F		0,000	0,000		X	XX	O	A-1
19CAUTHENNO		01/01/2002	01/01/2002		500,00	F		0,000	0,000		X	XX	O	A-1
19CAUTMASTRO		01/01/2002	01/01/2002		150,00	F		0,000	0,000		X	XX	O	A-1
19CAUTPIETSCH/CLERC		01/01/2002	01/01/2002		465,00	F		0,000	0,000		X	XX	O	A-1
2025 DIESNY MEIJE 1 D1		01/01/2002	01/01/2002		0,00	F		0,000	0,000		X	XX	O	A-1
20CAUTLANGLOIS		01/01/2002	01/01/2002		0,00	F		0,000	0,000		X	XX	O	A-1

COMMUNE LES DEUX ALPES - Budget Principal - BS - 2026

Envoyé en préfecture le 07/05/2026

Reçu en préfecture le 07/05/2026

Publié le 07/05/2026



ID : 038-200064434-20260414-ANNEXES2026055-BF

Nature (Pour chaque ligne, indiquer le numéro de contrat)	Emprunts et dettes à l'origine du contrat											Devise	dicité des rembour- sements (6)	Profil d'amor- tissement (7)	de rembour- sement anticipé O/N	gorie d'em- prunt (8)
	Organisme prêteur ou chef de file	Date de signature	Date d'émission ou date de mobilisation (1)	Date du premier rembour- sement	Nominal (2)	Type de taux d'intérêt (3)	Index (4)	Taux initial								
								Niveau de taux (5)	Taux actuariel							
20CAUTLECHEK		01/01/2002	01/01/2002		380,00	F		0,000	0,000		X	X X	O	A-1		
20CAUTMENSAH		01/01/2002	01/01/2002		560,00	F		0,000	0,000		X	X X	O	A-1		
22-CAUTIONBENYOUENS		01/01/2002	01/01/2002		650,00	F		0,000	0,000		X	X X	O	A-1		
22CAUTIONARNOL		01/01/2002	01/01/2002		508,00	F		0,000	0,000		X	X X	O	A-1		
22CAUTIONGOLLY		01/01/2002	01/01/2002		400,00	F		0,000	0,000		X	X X	O	A-1		
22CAUTIONJEGOU		01/01/2002	01/01/2002		240,00	F		0,000	0,000		X	X X	O	A-1		
22CAUTIONLANGOUET		01/01/2002	01/01/2002		650,00	F		0,000	0,000		X	X X	O	A-1		
22CAUTIONMARQUES		01/01/2002	01/01/2002		800,00	F		0,000	0,000		X	X X	O	A-1		
22CAUTIONMERLIN		01/01/2002	01/01/2002		260,00	F		0,000	0,000		X	X X	O	A-1		
22CAUTIONMINOT		01/01/2002	01/01/2002		430,00	F		0,000	0,000		X	X X	O	A-1		
22CAUTIONROCHE		01/01/2002	01/01/2002		187,00	F		0,000	0,000		X	X X	O	A-1		
22CAUTIONTJON		01/01/2002	01/01/2002		390,00	F		0,000	0,000		X	X X	O	A-1		
22CAUTIONVANNIER		01/01/2002	01/01/2002		600,00	F		0,000	0,000		X	X X	O	A-1		
22LEGENDRECAUTION		01/01/2002	01/01/2002		362,00	F		0,000	0,000		X	X X	O	A-1		
23 CAUTION -MICHARD		01/01/2002	01/01/2002		250,00	F		0,000	0,000		X	X X	O	A-1		
23-CAUTION MAZURE		01/01/2002	01/01/2002		150,00	F		0,000	0,000		X	X X	O	A-1		
23CAUTBOULICAULT		01/01/2002	01/01/2002		390,00	F		0,000	0,000		X	X X	O	A-1		
23CAUTION ASPERTI		01/01/2002	01/01/2002		170,00	F		0,000	0,000		X	X X	O	A-1		
23CAUTION BONNIN		01/01/2002	01/01/2002		430,00	F		0,000	0,000		X	X X	O	A-1		
23CAUTION HUIJGENS		01/01/2002	01/01/2002		170,00	F		0,000	0,000		X	X X	O	A-1		
23CAUTION MATUSZCZAK		01/01/2002	01/01/2002		230,00	F		0,000	0,000		X	X X	O	A-1		
23CAUTION PENCHENAT		01/01/2002	01/01/2002		504,00	F		0,000	0,000		X	X X	O	A-1		
23CAUTION POIROTKEV		01/01/2002	01/01/2002		673,00	F		0,000	0,000		X	X X	O	A-1		
23CAUTION-MINOT		01/01/2002	01/01/2002		433,00	F		0,000	0,000		X	X X	O	A-1		
23CAUTION-ORJOL		01/01/2002	01/01/2002		500,00	F		0,000	0,000		X	X X	O	A-1		
23CAUTION-RINTAUD		01/01/2002	01/01/2002		350,00	F		0,000	0,000		X	X X	O	A-1		
23CAUTIONBONNEAU		01/01/2002	01/01/2002		362,00	F		0,000	0,000		X	X X	O	A-1		
23CAUTIONHUOT		01/01/2002	01/01/2002		240,00	F		0,000	0,000		X	X X	O	A-1		
23CAUTIONJOSSERAND		01/01/2002	01/01/2002		260,00	F		0,000	0,000		X	X X	O	A-1		
23CAUTIONMBAYE		01/01/2002	01/01/2002		390,00	F		0,000	0,000		X	X X	O	A-1		
23CAUTIONPEYRET		01/01/2002	01/01/2002		250,00	F		0,000	0,000		X	X X	O	A-1		
23CAUTIONPROMSP2ALPES		01/01/2002	01/01/2002		230,00	F		0,000	0,000		X	X X	O	A-1		
23CAUTIONVIKINGS		01/01/2002	01/01/2002		884,00	F		0,000	0,000		X	X X	O	A-1		
23PONS-RAMELLS CAUTION		01/01/2002	01/01/2002		200,00	F		0,000	0,000		X	X X	O	A-1		

COMMUNE LES DEUX ALPES - Budget Principal - BS - 2026

Envoyé en préfecture le 07/05/2026

Reçu en préfecture le 07/05/2026

Publié le 07/05/2026



ID : 038-200064434-20260414-ANNEXES2026055-BF

Nature (Pour chaque ligne, indiquer le numéro de contrat)	Emprunts et dettes à l'origine du contrat										Devise	dicité des rembour- sements (6)	Profil d'amor- tissement (7)	de rembour- sement anticipé O/N	gorie d'em- prunt (8)
	Organisme prêteur ou chef de file	Date de signature	Date d'émission ou date de mobilisation (1)	Date du premier rembour- sement	Nominal (2)	Type de taux d'intérêt (3)	Index (4)	Taux initial							
								Niveau de taux (5)	Taux actuariel						
24CAUTION GOLLY-DUSSINE		01/01/2002	01/01/2002		866,00	F		0,000	0,000		X	XX	O	A-1	
24CAUTION GUILLERME		01/01/2002	01/01/2002		400,00	F		0,000	0,000		X	XX	O	A-1	
24CAUTION-AVIAS		01/01/2002	01/01/2002		0,00	F		0,000	0,000		X	XX	O	A-1	
24CAUTION-BOHEZ		01/01/2002	01/01/2002		330,00	F		0,000	0,000		X	XX	O	A-1	
24CAUTION-BOHEZ-2		01/01/2022	01/01/2022		390,00	F		0,000	0,000		X	XX	O	A-1	
24CAUTION-BOULICAULT		01/01/2002	01/01/2002		360,00	F		0,000	0,000		X	XX	O	A-1	
24CAUTION-BRASSEUR		01/01/2002	01/01/2002		330,00	F		0,000	0,000		X	XX	O	A-1	
24CAUTION-CHABANNE		01/01/2002	01/01/2002		0,00	F		0,000	0,000		X	XX	O	A-1	
24CAUTION-COUSIN		01/01/2002	01/01/2002		0,00	F		0,000	0,000		X	XX	O	A-1	
24CAUTION-DASILVA		01/01/2002	01/01/2002		0,00	F		0,000	0,000		X	XX	O	A-1	
24CAUTION-GERVAIS		01/01/2002	01/01/2002		0,00	F		0,000	0,000		X	XX	O	A-1	
24CAUTION-GUHUR		01/01/2002	01/01/2002		240,00	F		0,000	0,000		X	XX	O	A-1	
24CAUTION-MERMET		01/01/2002	01/01/2002		0,00	F		0,000	0,000		X	XX	O	A-1	
24CAUTION-MOURIER		01/01/2002	01/01/2002		180,00	F		0,000	0,000		X	XX	O	A-1	
24CAUTION-RINTAUD		01/01/2002	01/01/2002		300,00	F		0,000	0,000		X	XX	O	A-1	
24CAUTION-ROCHE		01/01/2002	01/01/2002		360,00	F		0,000	0,000		X	XX	O	A-1	
24CAUTION-SCOONES		01/01/2002	01/01/2002		330,00	F		0,000	0,000		X	XX	O	A-1	
24CAUTION-THULOUX COURTIL DROITE		01/01/2002	01/01/2002		0,00	F		0,000	0,000		X	XX	O	A-1	
24CAUTION-THULOUX-COURTIL DROITE		01/01/2002	01/01/2002		0,00	F		0,000	0,000		X	XX	O	A-1	
25 - BARTHELEMY-VALLONA3		01/01/2002	01/01/2002		0,00	F		0,000	0,000		X	XX	O	A-1	
25 - CAUION APPT+MENAGE CHALET BONS RDC		01/01/2002	01/01/2002		0,00	F		0,000	0,000		X	XX	O	A-1	
25 - CAUTION + MENAGE PLUTON		01/01/2002	01/01/2002		0,00	F		0,000	0,000		X	XX	O	A-1	
25 - CAUTION LOYER + MENAGE APPT F5 M2A		01/01/2002	01/01/2002		0,00	F		0,000	0,000		X	XX	O	A-1	
25 - CAUTION LOYER + MENAGE BARONNIERE 4		01/01/2002	01/01/2002		0,00	F		0,000	0,000		X	XX	O	A-1	
25 - CAUTION LOYER + MENAGE BONS		01/01/2002	01/01/2002		0,00	F		0,000	0,000		X	XX	O	A-1	
25 - CAUTION LOYER + MENAGE F5 MAIRIE 2A		01/01/2002	01/01/2002		0,00	F		0,000	0,000		X	XX	O	A-1	
25 - CAUTION LOYER MENAGE BARONNIERE N°3		01/01/2002	01/01/2002		0,00	F		0,000	0,000		X	XX	O	A-1	
25 - CAUTION LOYER MENAGE F3 CHALT COMM		01/01/2002	01/01/2002		0,00	F		0,000	0,000		X	XX	O	A-1	



Nature (Pour chaque ligne, indiquer le numéro de contrat)	Emprunts et dettes à l'origine du contrat													
	Organisme prêteur ou chef de file	Date de signature	Date d'émission ou date de mobilisation (1)	Date du premier remboursement	Nominal (2)	Type de taux d'intérêt (3)	Index (4)	Taux initial		Devise	dicite des remboursements (6)	Profil d'amortissement (7)	de remboursement anticipé O/N	gorie d'emprunt (8)
								Niveau de taux (5)	Taux actuariel					
25 - CAUTION LOYER MENAGE F5 MARIE 2A		01/01/2002	01/01/2002		0,00	F		0,000	0,000		X	X X	O	A-1
25 - CAUTION LOYER+MENAGE F2 BONS		01/01/2002	01/01/2002		0,00	F		0,000	0,000		X	X X	O	A-1
25-CAUTION 0S09 APPART+ MENAGE NIASSE		01/01/2002	01/01/2002		0,00	F		0,000	0,000		X	X X	O	A-1
25CAUTION-BECT-BARONN3		01/01/2002	01/01/2002		0,00	F		0,000	0,000		X	X X	O	A-1
25CAUTION-BOURGEOAT-BARO		01/01/2002	01/01/2002		0,00	F		0,000	0,000		X	X X	O	A-1
25CAUTION-COMBA-STUDIOMAIRIE		01/01/2002	01/01/2002		0,00	F		0,000	0,000		X	X X	O	A-1
25CAUTION-DEMARCY-APPTMAIRIEMDL		01/01/2002	01/01/2002		0,00	F		0,000	0,000		X	X X	O	A-1
25CAUTION-DEMARCY-MAIRIEMDL		01/01/2002	01/01/2002		0,00	F		0,000	0,000		X	X X	O	A-1
25CAUTION-HAVET-CHALM3		01/01/2002	01/01/2002		0,00	F		0,000	0,000		X	X X	O	A-1
25CAUTION-HUGLA-CHALM4		01/01/2002	01/01/2002		0,00	F		0,000	0,000		X	X X	O	A-1
25CAUTION-LEICHTNAM-GALIBIER4		01/01/2002	01/01/2002		0,00	F		0,000	0,000		X	X X	O	A-1
25CAUTION-MARQUET-PLUTON		01/01/2002	01/01/2002		0,00	F		0,000	0,000		X	X X	O	A-1
25CAUTION-MARQUETPLUTON		01/01/2002	01/01/2002		0,00	F		0,000	0,000		X	X X	O	A-1
25CAUTION-NIASSE-0S08		01/01/2002	01/01/2002		0,00	F		0,000	0,000		X	X X	O	A-1
25CAUTION-ORION-CHABERT		01/01/2002	01/01/2002		0,00	F		0,000	0,000		X	X X	O	A-1
25CAUTION-PARIS-BONS		01/01/2002	01/01/2002		0,00	F		0,000	0,000		X	X X	O	A-1
25CAUTION-POIROT-BONS		01/01/2002	01/01/2002		0,00	F		0,000	0,000		X	X X	O	A-1
25CAUTION-POULAIN-CHAL		01/01/2002	01/01/2002		0,00	F		0,000	0,000		X	X X	O	A-1
25CAUTION-ROSTING-GALIBIER5APP2		01/01/2002	01/01/2002		0,00	F		0,000	0,000		X	X X	O	A-1
25CAUTION-THEODORE-MEIJE		01/01/2002	01/01/2002		0,00	F		0,000	0,000		X	X X	O	A-1
26 - CAUTION LOYER + MENAGE		01/01/2002	01/01/2002		0,00	F		0,000	0,000		X	X X	O	A-1
29 - CAUTION JANDRI 0S08 APPART + MENAGE		01/01/2002	01/01/2002		0,00	F		0,000	0,000		X	X X	O	A-1
2A-CAUTIONBICHOT		01/01/2002	01/01/2002		176,00	F		0,000	0,000		X	X X	O	A-1
2A-CAUTIONFIGUET		01/01/2002	01/01/2002		465,00	F		0,000	0,000		X	X X	O	A-1
2A-CAUTIONRECOLLIN		01/01/2002	01/01/2002		550,00	F		0,000	0,000		X	X X	O	A-1
167 Emprunts et dettes assortis de conditions particulières (Total)					0,00									
1671 Avances consolidées du Trésor (total)					0,00									
1672 Emprunts sur comptes spéciaux du Trésor (total)					0,00									



Nature (Pour chaque ligne, indiquer le numéro de contrat)	Emprunts et dettes à l'origine du contrat											dité des remboursements (6)	Profil d'amortissement (7)	de remboursement anticipé O/N	gorie d'emprunt (8)	
	Organisme prêteur ou chef de file	Date de signature	Date d'émission ou date de mobilisation (1)	Date du premier remboursement	Nominal (2)	Type de taux d'intérêt (3)	Index (4)	Taux initial		Devise						
								Niveau de taux (5)	Taux actuariel							
1675 Dettes afférentes aux marchés de travaux et de partenariat (total)					0,00											
1676 Dettes envers locataires-acquéreurs (total)					0,00											
1678 Autres emprunts et dettes (total)					0,00											
168 Emprunts et dettes assimilés (Total)					0,00											
1681 Autres emprunts (total) (9)					0,00											
1682 Bons à moyen terme négociables (total)					0,00											
1687 Autres dettes (total)					0,00											
Total général					55 071 455,77											

(1) Si un emprunt donne lieu à plusieurs mobilisations, indiquer la date de la première mobilisation.

(2) Nominal : montant emprunté à l'origine.

(3) Type de taux d'intérêt : F : fixe ; V : variable simple ; C : complexe ; R : préfixé (c'est-à-dire un taux variable qui n'est pas seulement défini comme la simple addition d'un taux usuel de référence et d'une marge exprimée en point de pourcentage).

(4) Mentionner le ou les types d'index (ex : Euribor 3 mois).

(5) Indiquer le niveau de taux à l'origine du contrat.

(6) Indiquer la périodicité des remboursements : A : annuelle , B : bimestrielle, T : trimestrielle, X autre.

(7) Indiquer C pour amortissement constant, P pour amortissement progressif, F pour *in fine*, X pour autres à préciser.

(8) Catégorie d'emprunt à l'origine. Exemple A-1 (cf. la classification des emprunts suivant la typologie de la circulaire IOCB1015077C du 25 juin 2010 sur les produits financiers offerts aux collectivités territoriales).

(9) Y compris les avances remboursables consenties au titre de l'article 25 de la loi n°2020-935 du 30 juillet 2020 de finances rectificative pour 2020, portant attribution des avances remboursables sur les recettes fiscales prévues aux articles 1594 A et 1595 du code général des impôts

IV – ANNEXES

ANNEXES PATRIMONIALES – ETAT DE LA DETTE – REPARTITION PAR NATURE DE DETTE

IV

B1.2

B1.2 – REPARTITION PAR NATURE DE DETTE (hors 16449 et 166) (suite)

Nature (Pour chaque ligne, indiquer le numéro de contrat)	Emprunts et dettes au 01/01/N											
	Couverture ? O/N (11)	Montant couvert	Catégorie d'emprunt après couverture éventuelle (12)	Capital restant dû au 01/01/N	Durée résiduelle (en années)	Taux d'intérêt			Annuité de l'exercice			ICNE de l'exercice
						Type de taux (13)	Index (14)	Niveau de taux d'intérêt à la date de vote du budget (15)	Capital	Charges d'intérêt (16)	Intérêts perçus (le cas échéant) (17)	
163 Emprunts obligataires (Total)		0,00		0,00					0,00	0,00	0,00	0,00
164 Emprunts auprès des établissements financiers (Total)		0,00		32 223 033,06					3 199 604,90	1 159 833,18	0,00	600 103,51
1641 Emprunts en euros (total)		0,00		32 223 033,06					3 199 604,90	1 159 833,18	0,00	600 103,51
		0,00	A-1	306 352,79	5,33	F		1,410	51 513,49	4 047,99	0,00	0,00
		0,00	A-1	232 804,25	5,33	F		4,755	36 129,50	10 311,22	0,00	847,34
		0,00	A-1	313 487,57	6,17	F		4,314	39 342,56	13 448,62	0,00	6 762,47
00003054424		0,00	A-1	813 557,43	15,33	F		1,730	44 571,62	14 074,54	0,00	4 877,93
026893701/665888		0,00	A-1	34 515,23	0,00	F		4,666	34 515,23	1 384,06	0,00	0,00
06083750		0,00	A-1	937 500,00	18,25	F		3,403	50 000,00	30 778,13	0,00	7 102,46
06083751		0,00	A-1	937 500,00	18,25	F		3,710	50 000,00	33 534,38	0,00	7 738,51
08937-201390 02		0,00	A-1	43 938,02	0,58	F		4,200	43 938,02	1 159,39	0,00	0,00
0974368		0,00	A-1	832 179,20	6,67	F		1,244	114 567,46	10 235,80	0,00	147,11
10278		0,00	A-2	44 520,72	1,58	V		4,269	21 513,19	2 141,17	0,00	0,00
102780893700020139001		0,00	A-1	869 580,46	16,67	F		1,612	44 880,14	13 644,90	0,00	36,65
3273289		0,00	A-1	21 535,01	2,33	F		4,840	6 845,89	1 043,67	0,00	0,00
3273290		0,00	A-1	21 535,01	2,33	F		4,780	6 845,89	1 043,67	0,00	0,00
33361/665917		0,00	A-1	385 315,21	5,75	F		4,514	48 356,94	16 530,02	0,00	0,00
3568		0,00	A-1	933 333,33	13,17	F		3,595	66 666,67	33 777,59	0,00	16 619,62
361265G		0,00	A-1	883 159,01	16,42	F		2,831	41 171,54	24 298,66	0,00	392,93
5016894		0,00	A-1	19 381,50	2,42	F		4,780	6 161,30	939,30	0,00	0,00
5591897		0,00	A-1	1 563 556,97	7,58	F		1,359	186 350,57	20 167,27	0,00	1 755,94
576541G		0,00	A-1	958 333,35	28,25	F		3,631	33 333,32	33 860,83	0,00	6 071,08
9033071/13825		0,00	A-1	46 190,98	1,25	F		4,452	25 952,22	1 641,06	0,00	166,60
9126376		0,00	A-1	48 976,29	1,75	F		4,500	21 159,65	1 850,19	0,00	0,00

COMMUNE LES DEUX ALPES - Budget Principal - BS - 2026

Envoyé en préfecture le 07/05/2026

Reçu en préfecture le 07/05/2026

Publié le 07/05/2026



ID : 038-200064434-20260414-ANNEXES2026055-BF

Nature (Pour chaque ligne, indiquer le numéro de contrat)	Emprunts et dettes au 01/01/N											
	Couverture ? O/N (11)	Montant couvert	Catégorie d'emprunt après couverture éventuelle (12)	Capital restant dû au 01/01/N	Durée résiduelle (en années)	Taux d'intérêt			Annuité			
						Type de taux (13)	Index (14)	Niveau de taux d'intérêt à la date de vote du budget (15)	Capital	Charges d'intérêt (16)	Intérêts perçus (le cas échéant) (17)	ICNE de l'exercice
9207217		0,00	A-1	115 743,36	2,25	F		4,070	40 605,20	4 096,24	0,00	0,00
9296916		0,00	A-1	124 526,79	2,67	F		3,900	39 908,68	4 277,60	0,00	0,00
A0108207000		0,00	A-1	446 775,70	6,75	F		4,893	46 982,70	21 833,68	0,00	17 963,79
A0108219000		0,00	A-1	441 437,21	6,83	F		4,903	46 434,85	21 631,70	0,00	0,00
A0111517000		0,00	A-1	1 167 121,59	4,92	F		4,314	174 471,07	50 644,42	0,00	33 022,90
A0111A92		0,00	A-1	78 744,71	4,92	F		4,725	11 658,69	3 716,75	0,00	0,00
A0115071000		0,00	A-1	542 377,93	3,83	F		2,040	104 139,16	11 064,51	0,00	0,00
AR010211		0,00	A-1	18 758,07	1,00	F		4,380	9 164,37	878,66	0,00	0,00
MIN255799EUR		0,00	A-1	4 523 001,95	32,75	F		5,744	126 288,64	259 557,49	0,00	252 310,28
MIN263810EUR->MIN284728EUR		0,00	A-2	375 000,00	3,25	R		3,462	100 000,00	17 334,38	0,00	3 884,38
MIN985049EUR		0,00	E-3	2 455 235,93	12,75	V	EURIBOR	3,918	135 426,62	95 017,63	0,00	89 776,62
MIS548294EUR		0,00	A-1	1 900 000,00	18,50	F		3,500	100 000,00	66 091,66	0,00	16 100,00
MIS548294EUR		0,00	A-1	2 533 814,74	13,50	F		2,900	180 986,76	72 503,80	0,00	17 437,07
MON279411EUR/		0,00	A-1	83 333,50	2,17	F		3,780	33 333,32	2 677,50	0,00	0,00
MON519694EUR		0,00	A-1	84 617,90	6,75	F		5,192	9 966,24	3 981,20	0,00	918,22
MON535804EUR		0,00	A-1	1 379 595,15	9,83	F		0,403	132 119,60	5 320,36	0,00	831,65
MON548212EUR/0550868/001		0,00	A-1	3 455 696,20	18,25	F		3,866	184 303,80	120 174,39	0,00	29 260,79
RENE40B		0,00	A-1	2 250 000,00	1,75	F		5,745	750 000,00	129 118,75	0,00	86 079,17
1643 Emprunts en devises (total)		0,00		0,00					0,00	0,00	0,00	0,00
16441 Emprunts assortis d'une option de tirage sur ligne de trésorerie (total) (10)		0,00		0,00					0,00	0,00	0,00	0,00
165 Dépôts et cautionnements reçus (Total)		0,00		13 354,00					0,00	0,00	0,00	0,00
19CAUTAWS		0,00	A-1	400,00	0,00	F		0,000	0,00	0,00	0,00	0,00
19CAUTBENBALA		0,00	A-1	200,00	0,00	F		0,000	0,00	0,00	0,00	0,00
19CAUTHENNO		0,00	A-1	500,00	0,00	F		0,000	0,00	0,00	0,00	0,00
19CAUTMASTRO		0,00	A-1	0,00	0,00	F		0,000	0,00	0,00	0,00	0,00
19CAUTPIETSCH/CLERC		0,00	A-1	465,00	0,00	F		0,000	0,00	0,00	0,00	0,00
2025 DIESNY MEIJE 1 D1		0,00	A-1	0,00	0,00	F		0,000	0,00	0,00	0,00	0,00
20CAUTLANGLOIS		0,00	A-1	-560,00	0,00	F		0,000	0,00	0,00	0,00	0,00
20CAUTLECHEK		0,00	A-1	0,00	0,00	F		0,000	0,00	0,00	0,00	0,00

COMMUNE LES DEUX ALPES - Budget Principal - BS - 2026

Envoyé en préfecture le 07/05/2026

Reçu en préfecture le 07/05/2026

Publié le 07/05/2026



ID : 038-200064434-20260414-ANNEXES2026055-BF

Nature (Pour chaque ligne, indiquer le numéro de contrat)	Emprunts et dettes au 01/01/N											
	Couverture ? O/N (11)	Montant couvert	Catégorie d'emprunt après couverture éventuelle (12)	Capital restant dû au 01/01/N	Durée résiduelle (en années)	Taux d'intérêt			Annuité			
						Type de taux (13)	Index (14)	Niveau de taux d'intérêt à la date de vote du budget (15)	Capital	Charges d'intérêt (16)	Intérêts perçus (le cas échéant) (17)	ICNE de l'exercice
20CAUTMENSAH		0,00	A-1	560,00	0,00	F		0,000	0,00	0,00	0,00	0,00
22-CAUTIONBENYOUNES		0,00	A-1	650,00	0,00	F		0,000	0,00	0,00	0,00	0,00
22CAUTIONARNOL		0,00	A-1	508,00	0,00	F		0,000	0,00	0,00	0,00	0,00
22CAUTIONGOLLY		0,00	A-1	0,00	0,00	F		0,000	0,00	0,00	0,00	0,00
22CAUTIONJEGOU		0,00	A-1	240,00	0,00	F		0,000	0,00	0,00	0,00	0,00
22CAUTIONLANGOUET		0,00	A-1	0,00	0,00	F		0,000	0,00	0,00	0,00	0,00
22CAUTIONMARQUES		0,00	A-1	0,00	0,00	F		0,000	0,00	0,00	0,00	0,00
22CAUTIONMERLIN		0,00	A-1	260,00	0,00	F		0,000	0,00	0,00	0,00	0,00
22CAUTIONMINOT		0,00	A-1	430,00	0,00	F		0,000	0,00	0,00	0,00	0,00
22CAUTIONROCHE		0,00	A-1	187,00	0,00	F		0,000	0,00	0,00	0,00	0,00
22CAUTIONTJON		0,00	A-1	0,00	0,00	F		0,000	0,00	0,00	0,00	0,00
22CAUTIONVANNIER		0,00	A-1	0,00	0,00	F		0,000	0,00	0,00	0,00	0,00
22LEGENDECAUTION		0,00	A-1	362,00	0,00	F		0,000	0,00	0,00	0,00	0,00
23 CAUTION -MICHARD		0,00	A-1	250,00	0,00	F		0,000	0,00	0,00	0,00	0,00
23-CAUTION MAZURE		0,00	A-1	150,00	0,00	F		0,000	0,00	0,00	0,00	0,00
23CAUTBOULICAULT		0,00	A-1	390,00	0,00	F		0,000	0,00	0,00	0,00	0,00
23CAUTION ASPERTI		0,00	A-1	0,00	0,00	F		0,000	0,00	0,00	0,00	0,00
23CAUTION BONNIN		0,00	A-1	0,00	0,00	F		0,000	0,00	0,00	0,00	0,00
23CAUTION HUIJGENS		0,00	A-1	170,00	0,00	F		0,000	0,00	0,00	0,00	0,00
23CAUTION MATUSZCZAK		0,00	A-1	230,00	0,00	F		0,000	0,00	0,00	0,00	0,00
23CAUTION PENCHENAT		0,00	A-1	504,00	0,00	F		0,000	0,00	0,00	0,00	0,00
23CAUTION POIROTKEV		0,00	A-1	673,00	0,00	F		0,000	0,00	0,00	0,00	0,00
23CAUTION-MINOT		0,00	A-1	3,00	0,00	F		0,000	0,00	0,00	0,00	0,00
23CAUTION-ORIOLE		0,00	A-1	500,00	0,00	F		0,000	0,00	0,00	0,00	0,00
23CAUTION-RINTAUD		0,00	A-1	350,00	0,00	F		0,000	0,00	0,00	0,00	0,00
23CAUTIONBONNEAU		0,00	A-1	362,00	0,00	F		0,000	0,00	0,00	0,00	0,00
23CAUTIONHUOT		0,00	A-1	0,00	0,00	F		0,000	0,00	0,00	0,00	0,00
23CAUTIONJOSSERAND		0,00	A-1	0,00	0,00	F		0,000	0,00	0,00	0,00	0,00
23CAUTIONMBAYE		0,00	A-1	390,00	0,00	F		0,000	0,00	0,00	0,00	0,00
23CAUTIONPEYRET		0,00	A-1	250,00	0,00	F		0,000	0,00	0,00	0,00	0,00
23CAUTIONPROMSP2ALPES		0,00	A-1	0,00	0,00	F		0,000	0,00	0,00	0,00	0,00



Nature (Pour chaque ligne, indiquer le numéro de contrat)	Emprunts et dettes au 01/01/N											
	Couverture ? O/N (11)	Montant couvert	Catégorie d'emprunt après couverture éventuelle (12)	Capital restant dû au 01/01/N	Durée résiduelle (en années)	Taux d'intérêt			Annuité			
						Type de taux (13)	Index (14)	Niveau de taux d'intérêt à la date de vote du budget (15)	Capital	Charges d'intérêt (16)	Intérêts perçus (le cas échéant) (17)	ICNE de l'exercice
23CAUTIONVIKINGS		0,00	A-1	884,00	0,00	F		0,000	0,00	0,00	0,00	0,00
23PONS-RAMELLS CAUTION		0,00	A-1	200,00	0,00	F		0,000	0,00	0,00	0,00	0,00
24CAUTION GOLLY-DUSSINE		0,00	A-1	866,00	0,00	F		0,000	0,00	0,00	0,00	0,00
24CAUTION GUILLERME		0,00	A-1	400,00	0,00	F		0,000	0,00	0,00	0,00	0,00
24CAUTION-AVIAS		0,00	A-1	0,00	0,00	F		0,000	0,00	0,00	0,00	0,00
24CAUTION-BOHEZ		0,00	A-1	330,00	0,00	F		0,000	0,00	0,00	0,00	0,00
24CAUTION-BOHEZ-2		0,00	A-1	390,00	0,00	F		0,000	0,00	0,00	0,00	0,00
24CAUTION-BOULICAULT		0,00	A-1	360,00	0,00	F		0,000	0,00	0,00	0,00	0,00
24CAUTION-BRASSEUR		0,00	A-1	330,00	0,00	F		0,000	0,00	0,00	0,00	0,00
24CAUTION-CHABANNE		0,00	A-1	0,00	0,00	F		0,000	0,00	0,00	0,00	0,00
24CAUTION-COUSIN		0,00	A-1	0,00	0,00	F		0,000	0,00	0,00	0,00	0,00
24CAUTION-DASILVA		0,00	A-1	0,00	0,00	F		0,000	0,00	0,00	0,00	0,00
24CAUTION-GERVAIS		0,00	A-1	0,00	0,00	F		0,000	0,00	0,00	0,00	0,00
24CAUTION-GUHUR		0,00	A-1	0,00	0,00	F		0,000	0,00	0,00	0,00	0,00
24CAUTION-MERMET		0,00	A-1	0,00	0,00	F		0,000	0,00	0,00	0,00	0,00
24CAUTION-MOURIER		0,00	A-1	180,00	0,00	F		0,000	0,00	0,00	0,00	0,00
24CAUTION-RINTAUD		0,00	A-1	300,00	0,00	F		0,000	0,00	0,00	0,00	0,00
24CAUTION-ROCHE		0,00	A-1	360,00	0,00	F		0,000	0,00	0,00	0,00	0,00
24CAUTION-SCOONES		0,00	A-1	330,00	0,00	F		0,000	0,00	0,00	0,00	0,00
24CAUTION-THULOUX COURTIL DROITE		0,00	A-1	0,00	0,00	F		0,000	0,00	0,00	0,00	0,00
24CAUTION-THULOUX-COURTIL DROITE		0,00	A-1	0,00	0,00	F		0,000	0,00	0,00	0,00	0,00
25 - BARTHELEMY-VALLONA3		0,00	A-1	0,00	0,00	F		0,000	0,00	0,00	0,00	0,00
25 - CAUION APPT+MENAGE CHALET BONS RDC		0,00	A-1	0,00	0,00	F		0,000	0,00	0,00	0,00	0,00
25 - CAUTION + MENAGE PLUTON		0,00	A-1	0,00	0,00	F		0,000	0,00	0,00	0,00	0,00
25 - CAUTION LOYER + MENAGE APPT F5 M2A		0,00	A-1	0,00	0,00	F		0,000	0,00	0,00	0,00	0,00
25 - CAUTION LOYER + MENAGE BARONNIERE 4		0,00	A-1	0,00	0,00	F		0,000	0,00	0,00	0,00	0,00
25 - CAUTION LOYER + MENAGE BONS		0,00	A-1	0,00	0,00	F		0,000	0,00	0,00	0,00	0,00
25 - CAUTION LOYER + MENAGE F5 MAIRIE 2A		0,00	A-1	0,00	0,00	F		0,000	0,00	0,00	0,00	0,00



Nature (Pour chaque ligne, indiquer le numéro de contrat)	Emprunts et dettes au 01/01/N											
	Couverture ? O/N (11)	Montant couvert	Catégorie d'emprunt après couverture éventuelle (12)	Capital restant dû au 01/01/N	Durée résiduelle (en années)	Taux d'intérêt			Annuité			
						Type de taux (13)	Index (14)	Niveau de taux d'intérêt à la date de vote du budget (15)	Capital	Charges d'intérêt (16)	Intérêts perçus (le cas échéant) (17)	ICNE de l'exercice
25 - CAUTION LOYER MENAGE BARONNIERE N°3		0,00	A-1	0,00	0,00	F		0,000	0,00	0,00	0,00	0,00
25 - CAUTION LOYER MENAGE F3 CHALT COMM		0,00	A-1	0,00	0,00	F		0,000	0,00	0,00	0,00	0,00
25 - CAUTION LOYER MENAGE F5 MARIE 2A		0,00	A-1	0,00	0,00	F		0,000	0,00	0,00	0,00	0,00
25 - CAUTION LOYER+MENAGE F2 BONS		0,00	A-1	0,00	0,00	F		0,000	0,00	0,00	0,00	0,00
25-CAUTION 0S09 APPART+ MENAGE NIASSE		0,00	A-1	0,00	0,00	F		0,000	0,00	0,00	0,00	0,00
25CAUTION-BECT-BARONN3		0,00	A-1	0,00	0,00	F		0,000	0,00	0,00	0,00	0,00
25CAUTION-BOURGEAT-BARO		0,00	A-1	0,00	0,00	F		0,000	0,00	0,00	0,00	0,00
25CAUTION-COMBA-STUDIOMAIRIE		0,00	A-1	0,00	0,00	F		0,000	0,00	0,00	0,00	0,00
25CAUTION-DEMARCY-APPTMAIRIEMDL		0,00	A-1	0,00	0,00	F		0,000	0,00	0,00	0,00	0,00
25CAUTION-DEMARCY-MAIRIEMDL		0,00	A-1	0,00	0,00	F		0,000	0,00	0,00	0,00	0,00
25CAUTION-HAVET-CHALM3		0,00	A-1	0,00	0,00	F		0,000	0,00	0,00	0,00	0,00
25CAUTION-HUGLA-CHALM4		0,00	A-1	0,00	0,00	F		0,000	0,00	0,00	0,00	0,00
25CAUTION-LEICHTNAM-GALIBIER4		0,00	A-1	0,00	0,00	F		0,000	0,00	0,00	0,00	0,00
25CAUTION-MARQUET-PLUTON		0,00	A-1	0,00	0,00	F		0,000	0,00	0,00	0,00	0,00
25CAUTION-MARQUETPLUTON		0,00	A-1	0,00	0,00	F		0,000	0,00	0,00	0,00	0,00
25CAUTION-NIASSE-0S08		0,00	A-1	0,00	0,00	F		0,000	0,00	0,00	0,00	0,00
25CAUTION-ORION-CHABERT		0,00	A-1	0,00	0,00	F		0,000	0,00	0,00	0,00	0,00
25CAUTION-PARIS-BONS		0,00	A-1	0,00	0,00	F		0,000	0,00	0,00	0,00	0,00
25CAUTION-POIROT-BONS		0,00	A-1	0,00	0,00	F		0,000	0,00	0,00	0,00	0,00
25CAUTION-POULAIN-CHAL		0,00	A-1	0,00	0,00	F		0,000	0,00	0,00	0,00	0,00
25CAUTION-ROSTING-GALIBIER5APP2		0,00	A-1	0,00	0,00	F		0,000	0,00	0,00	0,00	0,00
25CAUTION-THEODORE-MEIJE		0,00	A-1	0,00	0,00	F		0,000	0,00	0,00	0,00	0,00
26 - CAUTION LOYER + MENAGE		0,00	A-1	0,00	0,00	F		0,000	0,00	0,00	0,00	0,00
29 - CAUTION JANDRI 0S08 APPART + MENAGE		0,00	A-1	0,00	0,00	F		0,000	0,00	0,00	0,00	0,00
2A-CAUTIONBICHOT		0,00	A-1	0,00	0,00	F		0,000	0,00	0,00	0,00	0,00
2A-CAUTIONFIGUET		0,00	A-1	0,00	0,00	F		0,000	0,00	0,00	0,00	0,00
2A-CAUTIONRECOLLIN		0,00	A-1	0,00	0,00	F		0,000	0,00	0,00	0,00	0,00

Nature (Pour chaque ligne, indiquer le numéro de contrat)	Emprunts et dettes au 01/01/N											
	Couverture ? O/N (11)	Montant couvert	Catégorie d'emprunt après couverture éventuelle (12)	Capital restant dû au 01/01/N	Durée résiduelle (en années)	Taux d'intérêt			Annuité			ICNE de l'exercice
						Type de taux (13)	Index (14)	Niveau de taux d'intérêt à la date de vote du budget (15)	Capital	Charges d'intérêt (16)	Intérêts perçus (le cas échéant) (17)	
167 Emprunts et dettes assortis de conditions particulières (Total)		0,00		0,00					0,00	0,00	0,00	0,00
1671 Avances consolidées du Trésor (total)		0,00		0,00					0,00	0,00	0,00	0,00
1672 Emprunts sur comptes spéciaux (total)		0,00		0,00					0,00	0,00	0,00	0,00
1675 Dettes afférentes aux marchés publics de travaux et aux marchés de partenariat (total)		0,00		0,00					0,00	0,00	0,00	0,00
1676 Dettes envers locataires-acquéreurs (total)		0,00		0,00					0,00	0,00	0,00	0,00
1678 Autres emprunts et dettes (total)		0,00		0,00					0,00	0,00	0,00	0,00
168 Emprunts et dettes assimilés (Total)		0,00		0,00					0,00	0,00	0,00	0,00
1681 Autres emprunts (total)		0,00		0,00					0,00	0,00	0,00	0,00
1682 Bons à moyen terme négociables (total)		0,00		0,00					0,00	0,00	0,00	0,00
1687 Autres dettes (total)		0,00		0,00					0,00	0,00	0,00	0,00
Total général		0,00		32 236 387,06					3 199 604,90	1 159 833,18	0,00	600 103,51

(10) S'agissant des emprunts assortis d'une ligne de trésorerie, il faut faire ressortir le remboursement du capital de la dette prévue pour l'exercice correspondant au véritable endettement.

(11) Si l'emprunt est soumis à couverture, il convient de compléter le tableau « détail des opérations de couverture ».

(12) Catégorie d'emprunt. Exemple A-1 (cf. la classification des emprunts suivant la typologie de la circulaire IOCB1015077C du 25 juin 2010 sur les produits financiers offerts aux collectivités territoriales).

(13) Type de taux d'intérêt après opérations de couverture : F : fixe ; V : variable simple ; C : complexe (c'est-à-dire un taux variable qui n'est pas seulement défini comme la simple addition d'un taux usuel de référence et d'une marge exprimée en point de pourcentage).

(14) Mentionner l'index en cours au 01/01/N après opérations de couverture.

(15) Taux après opérations de couverture éventuelles. Pour les emprunts à taux variable, indiquer le niveau à la date de vote du budget.

(16) Il s'agit des intérêts dus au titre du contrat initial et comptabilisés à l'article 66111 « Intérêts réglés à l'échéance » (intérêts décaissés) et intérêts éventuels dus au titre du contrat d'échange éventuel et comptabilisés à l'article 668.

(17) Indiquer les intérêts éventuellement reçus au titre du contrat d'échange éventuel et comptabilisés au 768.

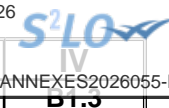

IV – ANNEXES

ANNEXES PATRIMONIALES – ETAT DE LA DETTE – REPARTITION DES EMPRUNTS PAR STRUCTURE DE TAUX

B1.3

B1.3 – REPARTITION DES EMPRUNTS PAR STRUCTURE DE TAUX (HORS A1)

Emprunts ventilés par structure de taux selon le risque le plus élevé (Pour chaque ligne, indiquer le numéro de contrat) (1)	Organisme prêteur ou chef de file	Nominal (2)	Capital restant dû au 01/01/N (3)	Type d'indices (4)	Durée du contrat	Dates des périodes bonifiées	Taux minimal (5)	Taux maximal (6)	Coût de sortie (7)	Taux maximal après couverture éventuelle (8)	Niveau du taux à la date de vote du budget (9)	Intérêts à payer au cours de l'exercice (10)	Intérêts à percevoir au cours de l'exercice (le cas échéant) (11)	% par type de taux selon le capital restant dû
Echange de taux, taux variable simple plafonné (cap) ou encadré (tunnel) (A)														
10278	CREDIT MUTUEL STRASBOURG	250 000,00	44 520,72	2	15,00				0,00		4,269	2 141,17	0,00	0,14
MIN263810EUR->MIN284728EUR	CAISSE DEXIA CREDIT LOCAL	2 000 000,00	375 000,00	2	20,00				0,00		3,462	17 334,38	0,00	1,16
TOTAL (A)		2 250 000,00	419 520,72						0,00			19 475,55	0,00	1,30
Barrière simple (B)														
TOTAL (B)		0,00	0,00						0,00			0,00	0,00	0,00
Option d'échange (C)														
TOTAL (C)		0,00	0,00						0,00			0,00	0,00	0,00
Multiplicateur jusqu'à 3 ou multiplicateur jusqu'à 5 capé (D)														
TOTAL (D)		0,00	0,00						0,00			0,00	0,00	0,00
Multiplicateur jusqu'à 5 (E)														
MIN985049EUR	CAISSE DEXIA CREDIT LOCAL	3 812 946,94	2 455 235,93	3	30,00				0,00		3,918	95 017,63	0,00	7,62
TOTAL (E)		3 812 946,94	2 455 235,93						0,00			95 017,63	0,00	7,62
Autres types de structures (F)														
TOTAL (F)		0,00	0,00						0,00			0,00	0,00	0,00
TOTAL GENERAL		6 062 946,94	2 874 756,65						0,00			114 493,18	0,00	8,92

(1) Répartir les emprunts selon le type de structure de taux (de A à F selon la classification de la charte de bonne conduite) en fonction du risque le plus élevé à courir sur toute la durée de vie du contrat de prêt et après opérations de couverture éventuelles.

(2) Nominal : montant emprunté à l'origine. En cas de couverture partielle d'un emprunt, indiquer séparément sur deux lignes la part du nominal couvert et la part non couverte.

(3) En cas de couverture partielle d'un emprunt, indiquer séparément sur deux lignes la part du capital restant dû couvert et la part non couverte.

(4) Indiquer la classification de l'indice sous-jacent suivant la typologie de la circulaire du 25 juin 2010 sur les produits financiers (de 1 à 6). 1 : Indice zone euro / 2 : Indices inflation française ou zone euro ou écart entre ces indices / 3 : Ecart indice zone euro / 4 : Indices hors zone euro ou écart d'indices dont l'un est hors zone euro / 5 : écarts d'indices hors zone euro / 6 : autres indices.

(5) Taux hors opération de couverture. Indiquer le montant, l'index ou la formule correspondant au taux minimal du contrat de prêt sur toute la durée du contrat.

- (6) Taux hors opération de couverture. Indiquer le montant, l'index ou la formule correspondant au taux maximal du contrat de prêt sur toute la durée du contrat.
- (7) Coût de sortie : indiquer le montant de l'indemnité contractuelle de remboursement définitif de l'emprunt au 01/01/N ou le cas échéant, à la prochaine date d'échéance.
- (8) Montant, index ou formule.
- (9) Indiquer le niveau de taux après opérations de couverture éventuelles. Pour les emprunts à taux variables, indiquer le niveau du taux à la date de vote du budget.
- (10) Indiquer les intérêts à payer au titre du contrat initial et comptabilisés à l'article 66111 et des intérêts éventuels à payer au titre du contrat d'échange et comptabilisés à l'article 668.
- (11) Indiquer les intérêts à percevoir au titre du contrat d'échange et comptabilisés au 768.

Envoyé en préfecture le 07/05/2026

Reçu en préfecture le 07/05/2026

Publié le 07/05/2026



ID : 038-200064434-20260414-ANNEXES2026055-BF

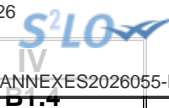

IV – ANNEXES

ANNEXES PATRIMONIALES – ETAT DE LA DETTE – TYPOLOGIE DE LA REPARTITION DE L'ENCOURS

B1.4 – TYPOLOGIE DE LA REPARTITION DE L'ENCOURS (1)

Indices sous-jacents		(1) Indices zone euro	(2) Indices inflation française ou zone euro ou écart entre ces indices	(3) Ecart d'indices zone euro	(4) Indices hors zone euro et écarts d'indices dont l'un est un indice hors zone euro	(5) Ecart d'indices hors zone euro	(6) Autres indices
Structure							
(A) Taux fixe simple. Taux variable simple. Echange de taux fixe contre taux variable ou inversement. Echange de taux structuré contre taux variable ou taux fixe (sens unique). Taux variable simple plafonné (cap) ou encadré (tunnel)	Nombre de produits	130	2	0	0	0	
	% de l'encours	91,05	1,30	0,00	0,00	0,00	
	Montant en euros	29 361 630,41	419 520,72	0,00	0,00	0,00	
(B) Barrière simple. Pas d'effet de levier	Nombre de produits	0	0	0	0	0	
	% de l'encours	0,00	0,00	0,00	0,00	0,00	
	Montant en euros	0,00	0,00	0,00	0,00	0,00	
(C) Option d'échange (swaption)	Nombre de produits	0	0	0	0	0	
	% de l'encours	0,00	0,00	0,00	0,00	0,00	
	Montant en euros	0,00	0,00	0,00	0,00	0,00	
(D) Multiplicateur jusqu'à 3 ; multiplicateur jusqu'à 5 capé	Nombre de produits	0	0	0	0	0	
	% de l'encours	0,00	0,00	0,00	0,00	0,00	
	Montant en euros	0,00	0,00	0,00	0,00	0,00	
(E) Multiplicateur jusqu'à 5	Nombre de produits	0	0	1	0	0	
	% de l'encours	0,00	0,00	7,62	0,00	0,00	
	Montant en euros	0,00	0,00	2 455 235,93	0,00	0,00	
(F) Autres types de structures	Nombre de produits						0
	% de l'encours						0,00
	Montant en euros						0,00

(1) Cette annexe retrace le stock de dette au 01/01/N après opérations de couverture éventuelles.

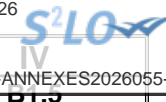

IV – ANNEXES

ANNEXES PATRIMONIALES – ETAT DE LA DETTE – DETAIL DES OPERATIONS DE COUVERTURE

B1.5 – DETAIL DES OPERATIONS DE COUVERTURE (1)

Instruments de couverture (Pour chaque ligne, indiquer le numéro de contrat)	Emprunt couvert			Instrument de couverture								Primes éventuelles	
	Référence de l'emprunt couvert	Capital restant dû au 01/01/N	Date de fin du contrat	Organisme co-contractant	Type de couverture (3)	Nature de la couverture (change ou taux)	Notionnel de l'instrument de couverture	Date de début du contrat	Date de fin du contrat	Périodicité de règlement des intérêts (4)	Montant des commissions diverses	Primes payées pour l'achat d'option	Primes reçues pour la vente d'option
Taux fixe (total)		0,00					0,00				0,00	0,00	0,00
Taux variable simple (total)		0,00					0,00				0,00	0,00	0,00
Taux complexe (total) (2)		0,00					0,00				0,00	0,00	0,00
Total		0,00					0,00				0,00	0,00	0,00

(1) Si un instrument couvre plusieurs emprunts, distinguer une ligne par emprunt couvert.

(2) Il s'agit d'un taux variable qui n'est pas défini comme la simple addition d'un taux usuel de référence et d'une marge exprimée en point de pourcentage.

(3) Indiquer s'il s'agit d'un *swap*, d'une option (*cap*, *floor*, *tunnel*, *swaption*).

(4) Indiquer la périodicité de règlement des intérêts : A : annuelle, M : mensuelle, B : bimestrielle, S : semestrielle, T : trimestrielle, X : autre.

IV – ANNEXES

ANNEXES PATRIMONIALES – ETAT DE LA DETTE – DETAIL DES OPERATIONS DE COUVERTURE

IV

B1.5

B1.5 – DETAIL DES OPERATIONS DE COUVERTURE (1) (suite)

Instruments de couverture (Pour chaque ligne, indiquer le numéro de contrat)	Effet de l'instrument de couverture								
	Référence de l'emprunt couvert	Taux payé		Taux reçu (7)		Charges et produits constatés depuis l'origine du contrat		Catégorie d'emprunt (8)	
		Index (5)	Niveau de taux (6)	Index	Niveau de taux	Charges c/668	Produits c/768	Avant opération de couverture	Après opération de couverture
Taux fixe (total)						0,00	0,00		
Taux variable simple (total)						0,00	0,00		
Taux complexe (total) (2)						0,00	0,00		
Total						0,00	0,00		

(5) Indiquer l'index utilisé ou la formule de taux.

(6) Pour les emprunts à taux variable, indiquer le niveau à la date de vote du budget.

(7) A compléter si l'instrument de couverture est un *swap*.

(8) Catégorie d'emprunt. Exemple A-1 (cf. la classification des emprunts suivant la typologie de la circulaire IOCB1015077C du 25 juin 2010 sur les produits financiers offerts aux collectivités territoriales).

IV – ANNEXES

ANNEXES PATRIMONIALES – ETAT DE LA DETTE – DETTE POUR FINANCER L'EMPRUNT D'UN AUTRE ORGANISME

B1.6 – DETTE POUR FINANCER L'EMPRUNT D'UN AUTRE ORGANISME (1)

REPARTITION PAR PRÊTEUR	Dettes en capital à l'origine (2)	Dettes en capital au 01/01/N	Annuité à payer au cours de l'exercice	Dont	
				Intérêts (3)	Capital
TOTAL	0,00	0,00	0,00	0,00	0,00
<u>Auprès des organismes de droit privé</u>	0,00	0,00	0,00	0,00	0,00
<u>Auprès des organismes de droit public</u>	0,00	0,00	0,00	0,00	0,00
<u>Dettes provenant d'émissions obligataires (ex : émissions publiques ou privées)</u>	0,00	0,00	0,00	0,00	0,00

(1) Il s'agit des cas où une collectivité ou un établissement public accepte de prendre en charge l'emprunt au profit d'un autre organisme sans qu'il y ait pour autant transfert du contrat.

(2) La dette en capital à l'origine correspond à la part de dette prise en charge par la collectivité.

(3) Il s'agit des intérêts dus au titre du contrat initial et comptabilisés à l'article 66111 et des intérêts éventuels dus au titre du contrat d'échange et comptabilisés à l'article 668.



IV
B1.7

IV – ANNEXES

ANNEXES PATRIMONIALES – ETAT DE LA DETTE – AUTRES DETTES

B1.7 – AUTRES DETTES

(Issues des engagements juridiques pris autres que ceux destinés à financer la prise en charge d'un emprunt)

LIBELLES	Montant initial de la dette	Dépenses de l'exercice	Dettes restantes
----------	-----------------------------	------------------------	------------------



IV – ANNEXES

ANNEXES PATRIMONIALES – METHODES UTILISEES POUR LES AMORTISSEMENTS

METHODES UTILISEES POUR LES AMORTISSEMENTS

Procédure d'amortissement (linéaire, dégressif, variable)	CHOIX DE L'ASSEMBLEE		Délibération du
	Biens de faible valeur - Seuil unitaire en deçà duquel les immobilisations de peu de valeur s'amortissent sur un an : 500.00 €		20-02-2024
	Catégories de biens amortis	Durée (en années)	
L	202 Frais réalisation doc. urbanisme et numérisation cadastre	10	20/02/2024
L	2031 Frais d'études	5	20/02/2024
L	2032 Frais de recherche et de développement	5	20/02/2024
L	2033 Frais d'insertion	5	20/02/2024
L	204111 Subv. Etat - Biens mobiliers, matériel et études	5	20/02/2024
L	204112 Subv. Etat - Bâtiments et installations	30	20/02/2024
L	204113 Subv. Etat - Projets d'infrastructures d'intérêt national	40	20/02/2024
L	204121 Subv. régions - Biens mobiliers, matériel et études	5	20/02/2024
L	204122 Subv. régions - Bâtiments et installations	30	20/02/2024
L	204123 Subv. régions-Projets infrastructures d'intérêt national	40	20/02/2024
L	204131 Subv.départements - Biens mobiliers, matériel et études	5	20/02/2024
L	204132 Subv.départements - Bâtiments et installations	30	20/02/2024
L	204133 Subv.département-Projets infrastructures intérêt national	40	20/02/2024
L	2041411 Subv. com. GFP - Biens mobiliers, matériel et études	5	20/02/2024
L	2041412 Subv. com. GFP - Bâtiments et installations	30	20/02/2024
L	2041413 Subv. com. GFP - Projets infrastructures d'intérêt natio	40	20/02/2024
L	2041481 Subv. autres communes-Biens mobiliers, matériel, études	5	20/02/2024
L	2041482 Subv. autres communes - Bâtiments et installations	30	20/02/2024
L	2041483 Subv.autres com.-Projets infrastructure intérêt national	40	20/02/2024
L	2041511 Subv. GFP rattach. - Biens mobiliers, matériel et études	5	20/02/2024
L	2041512 Subv. GFP rattach. - Bâtiments et installations	30	20/02/2024
L	2041513 Subv.GFP rattach.-Projet infrastructure intérêt national	40	20/02/2024
L	20415311 CDE - Biens mobiliers, matériel et études	5	20/02/2024
L	20415312 CDE - Bâtiments et installations	30	20/02/2024
L	20415313 CDE - Projets d'infrastructures d'intérêt national	40	20/02/2024
L	20415321 CCAS - Biens mobiliers, matériel et études	5	20/02/2024
L	20415322 CCAS - Bâtiments et installations	30	20/02/2024
L	20415323 CCAS - Projets d'infrastructures d'intérêt national	40	20/02/2024
L	20415331 SPA - Biens mobiliers, matériel et études	5	20/02/2024
L	20415332 SPA - Bâtiments et installations	30	20/02/2024
L	20415333 SPA - Projets d'infrastructures d'intérêt national	40	20/02/2024



Procédure d'amortissement (linéaire, dégressif, variable)	CHOIX DE L'ASSEMBLEE		
L	20415341 SPIC - Biens mobiliers, matériel et études	5	20/02/2024
L	20415342 SPIC - Bâtiments et installations	30	20/02/2024
L	20415343 SPIC - Projets d'infrastructures d'intérêt national	40	20/02/2024
L	20415343 SPIC - Projets d'infrastructures d'intérêt national	5	20/02/2024
L	2041582 Subv. autres groupem. - Bâtiments et installations	30	20/02/2024
L	2041583 Subv. autres group.-Projets infrastruct. intérêt national	40	20/02/2024
L	204181 Subv.org.publics divers-Biens mobiliers, matériel, études	5	20/02/2024
L	204182 Subv. org. publics divers - Bâtiments et installations	30	20/02/2024
L	204183 Subv.org.publics divers-Projet infrastr. intérêt national	40	20/02/2024
L	20421 Subv. pers. droit privé - Biens mobiliers, matériel et étu	5	20/02/2024
L	20422 Subv. pers. droit privé - Bâtiments et installations	30	20/02/2024
L	20423 Subv.pers.droit privé-Projets infrastr. intérêt national	40	20/02/2024
L	20431 Subv. éts scol. - Biens mobiliers, matériel et études	5	20/02/2024
L	20432 Subv. éts scol. - Bâtiments et installations	30	20/02/2024
L	20433 Subv. éts scol. - Projets d'infrastructure d'intérêt natio	40	20/02/2024
L	204411 Subv nature org publics-Biens mobiliers, matériel, études	5	20/02/2024
L	204412 Subv nature org publics - Bâtiments et installations	30	20/02/2024
L	204413 Subv nature org public-Projet infrastr. intérêt national	40	20/02/2024
L	204421 Subv nature privé - Biens mobiliers, matériel et études	5	20/02/2024
L	204422 Subv nature privé - Bâtiments et installations	30	20/02/2024
L	204423 Subv nature privé-Projets infrastructure intérêt national	40	20/02/2024
L	2051 Concessions et droits similaires	2	20/02/2024
L	21321 Constructions immeubles de rapport	30	20/02/2024
L	2152 Installations de voirie	20	20/02/2024
L	21531 Réseaux d'adduction d'eau	20	20/02/2024
L	21532 Réseaux d'alerte	20	20/02/2024
L	21533 Réseaux câblés	20	20/02/2024
L	21534 Réseaux d'électrification	20	20/02/2024
L	21535 Réseaux de transmission	20	20/02/2024
L	21536 Réseaux d'alerte	20	20/02/2024
L	21538 Autres réseaux	20	20/02/2024
L	21568 Autre matériel et outillage d'incendie & de défense civile	8	20/02/2024
L	2157 Matériel et outillage technique	8	20/02/2024
L	2158 Autres installations, matériel et outillage techniques	6	20/02/2024
L	2181 Installations générales, agencements et aménagements divers	15	20/02/2024
L	2182 Matériel de transport	8	20/02/2024
L	2183 Matériel de bureau et matériel informatique	5	20/02/2024
L	2184 Matériel de bureau et mobilier	10	20/02/2024

Envoyé en préfecture le 07/05/2026
 Reçu en préfecture le 07/05/2026
 Publié le 07/05/2026
 ID : 038-200064434-20260414-ANNEXES2026055-BF



Procédure d'amortissement (linéaire, dégressif, variable)	CHOIX DE L'ASSEMBLEE		
L	2185 Matériel de téléphonie	5	20/02/2024
L	2188 Autres immobilisations corporelles	10	20/02/2024



IV – ANNEXES

ANNEXES PATRIMONIALES – ETAT DES PROVISIONS CONSTITUEES AU 01/01/N

PROVISIONS CONSTITUEES AU 01/01/N

Nature de la provision	Montant de la provision de l'exercice (1) A	Date de constitution de la provision	Montant des provisions constituées au 01/01/N B	Montant total des provisions constituées C = A + B	Montant des reprises de l'exercice D	SOLDE E = C - D
PROVISIONS SEMI-BUDGETAIRES (2)						
Provisions pour risques et charges (3)	0,00		0,00	0,00	0,00	0,00
Provisions pour litiges	0,00		0,00	0,00	0,00	0,00
Provisions pour pertes de change	0,00		0,00	0,00	0,00	0,00
Provisions pour gros entretiens ou grandes révisions	0,00		0,00	0,00	0,00	0,00
Provisions pour garanties d'emprunt	0,00		0,00	0,00	0,00	0,00
Autres provisions pour risques	0,00		0,00	0,00	0,00	0,00
Dépréciations (3)	0,00		0,00	0,00	0,00	0,00
- des immobilisations	0,00		0,00	0,00	0,00	0,00
- des stocks et encours	0,00		0,00	0,00	0,00	0,00
- des comptes de tiers	0,00		0,00	0,00	0,00	0,00
- des comptes financiers	0,00		0,00	0,00	0,00	0,00
Total des provisions semi-budgétaires	0,00		0,00	0,00	0,00	0,00
PROVISIONS BUDGETAIRES (2)						
Provisions pour risques et charges (3)	0,00		0,00	0,00	0,00	0,00
Provisions pour litiges	0,00		0,00	0,00	0,00	0,00
Provisions pour pertes de change	0,00		0,00	0,00	0,00	0,00
Provisions pour gros entretiens ou grandes révisions	0,00		0,00	0,00	0,00	0,00
Provisions pour garanties d'emprunt	0,00		0,00	0,00	0,00	0,00
Autres provisions pour risques	0,00		0,00	0,00	0,00	0,00
Dépréciations (3)	0,00		18 180,38	18 180,38	0,00	18 180,38
- des immobilisations	0,00		0,00	0,00	0,00	0,00
- des stocks et encours	0,00		0,00	0,00	0,00	0,00
- des comptes de tiers	0,00		18 180,38	18 180,38	0,00	18 180,38
Provisions 2023 pour créances douteuses ou contentieuses	0,00	31/12/2023	8 216,00	8 216,00	0,00	8 216,00

Envoyé en préfecture le 07/05/2026
 Reçu en préfecture le 07/05/2026
 Publié le 07/05/2026
 ID : 038-200064434-20260414-ANNEXES2026055-BF



Nature de la provision	Montant de la provision de l'exercice (1) A	Date de constitution de la provision	Montant des provisions constituées au 01/01/N B	Montant total des provisions constituées C = A + B	D	E = C - D
Provisions 2024 pour créances douteuses ou contentieuses	0,00	18/02/2025	9 964,38	9 964,38	0,00	9 964,38
- des comptes financiers	0,00		0,00	0,00	0,00	0,00
Total des provisions budgétaires	0,00		18 180,38	18 180,38	0,00	18 180,38
TOTAL PROVISIONS	0,00		18 180,38	18 180,38	0,00	18 180,38

(1) Provision nouvelle ou abondement d'une provision déjà constituée.

(2) A renseigner selon que la collectivité applique le régime des provisions semi-budgétaires ou budgétaires, conformément aux dispositions législatives et réglementaires afférentes.

(3) Indiquer l'objet de la provision (exemples : provision pour litiges au titre du procès, provisions pour dépréciation des immobilisations de l'équipement).

S²LO

IV
BS.2

IV – ANNEXES

ANNEXES PATRIMONIALES – ETALEMENT DES PROVISIONS

B3.2 – ETALEMENT DES PROVISIONS (1)

Nature de la provision	Objet	Montant total de la provision à constituer	Durée	Montant des provisions constituées au 01/01/N	Provision constituée au titre de l'exercice	Montant restant à provisionner
------------------------	-------	--	-------	---	---	--------------------------------

(1) Il s'agit des provisions figurant dans le tableau précédent « Etat des provisions » qui font l'objet d'un étalement, conformément aux dispositions législatives et réglementaires applicables à la collectivité.



IV – ANNEXES

ANNEXES PATRIMONIALES – ETAT DES CHARGES TRANSFEREES

ETAT DES CHARGES TRANSFEREES

Exercice	Nature de la dépense transférée	Durée de l'étalement (en mois)	Date de la délibération	Montant de la dépense transférée au compte 481 (I)	Montant amorti au titre des exercices précédents (II)	Montant de la dotation aux amortissements de l'exercice (c/6812) (III)	Solde (1)
TOTAL				0,00	0,00	0,00	0,00

(1) Correspond au montant de la charge restant à amortir = I – (II + III).

Exercice	Nature de la dépense transférée	Durée de l'étalement (en mois)	Date de la délibération	Montant de la dépense transférée au compte 481 (I)	Montant amorti au titre des exercices précédents (II)	Montant de la dotation aux amortissements de l'exercice (c/6862) (III)	Solde (1)
TOTAL				0,00	0,00	0,00	0,00

(1) Correspond au montant de la charge restant à amortir = I – (II + III).

IV – ANNEXES

ANNEXES PATRIMONIALES – DETAIL DES OPERATIONS POUR COMPTE DE TIERS

CHAPITRE D'OPERATIONS POUR COMPTE DE TIERS (Détail) (1)

- (1) Ouvrir un cadre par opération pour compte de tiers.
- (2) Ensemble des réalisations connues (hors restes à réaliser).
- (3) Total = Restes à réaliser N-1 + Nouveaux crédits votés.
- (4) Inscrire le chapitre et la nature des travaux.
- (5) Le chapitre 45 doit être détaillé conformément au plan de comptes, tant en dépenses qu'en recettes.
- (6) Indiquer le chapitre.



IV – ANNEXES

ANNEXES PATRIMONIALES – ETAT DES PRETS

Prêts (compte 274)

Bénéficiaires	Date de la délibération	Encours restant dû au 01/01/N	Montant de l'annuité à recouvrer		ICNE de l'exercice
			Capital	Intérêts	
Assortis d'intérêts (total)		0,00	0,00	0,00	0,00
Non assortis d'intérêts (total)		0,00	0,00		



IV – ANNEXES

ANNEXES PATRIMONIALES – ENGAGEMENTS HORS BILAN

ETAT SYNTHETIQUE DES ENGAGEMENTS DONNES

Article		Dettes en capital à l'origine	Dettes en capital au 01/01/N	Annuité à verser au cours de l'exercice
8015	Emprunts garantis (1)	2 230 183,00	2 087 373,16	
8016	Contrats de crédit-bail (2)	0,00	0,00	0,00
8017	Subvention à verser en annuité (3)	0,00	0,00	0,00
8018	Autres engagements donnés			
	Marchés de partenariat (4)		0,00	0,00
	Au profit d'organismes publics (3)	0,00	0,00	0,00
	Au profit d'organismes privés (3)	0,00	0,00	0,00
	Dans le cadre d'une délégation de service public (3)	0,00	0,00	0,00
	Engagements liés à des opérations d'urbanisme et d'aménagement (3)	0,00	0,00	0,00

(1) A compléter depuis l'état des emprunts garantis.

(2) A compléter depuis l'état des contrats de crédit-bail.

(3) A compléter depuis l'état des autres engagements données.

(4) A compléter depuis l'état des marchés de partenariat.

S²LO

IV

BT.Z

IV – ANNEXES

ANNEXES PATRIMONIALES – ENGAGEMENTS HORS BILAN

ETAT SYNTHETIQUE DES ENGAGEMENTS RECUS (1)

Article		Créance en capital à l'origine	Créance en capital au 01/01/N	Annuité à recevoir au cours de l'exercice
8026	Redevance de crédit-bail à recevoir (crédit-bail immobilier)	0,00	0,00	0,00
8027	Subvention à recevoir par annuité	0,00	0,00	0,00
8028	Autres engagements reçus			
	Recette grevée d'affectation spéciale (2)		0,00	
	Engagements reçus des entreprises	0,00	0,00	0,00
	A l'exception de ceux reçus des entreprises	0,00	0,00	0,00

(1) A remplir depuis l'état relatif aux autres engagements reçus.

(2) A remplir depuis l'état relatif aux recettes grevées d'affectation spéciale. Le montant de la créance en capital au 01/01/N correspond au reste à employer au 01/01/N, l'annuité à recevoir au cours de l'exercice correspond au solde entre les restes à employer au 01/01/N et les restes à employer au 31/12/N.



IV – ANNEXES

ANNEXES PATRIMONIALES – ENGAGEMENTS HORS BILAN

ETAT DES EMPRUNTS GARANTIS

Désignation du bénéficiaire	Année de mobilisation et profil d'amortissement de l'emprunt (1)		Objet de l'emprunt garanti	Organisme prêteur ou chef de file	Montant initial	Capital restant dû au 01/01/N	Durée résiduelle	Périodicité des remboursements (2)	Taux initial			Taux à la date de vote du budget (6)			Catégorie d'emprunt (7)	Indices ou devises pouvant modifier l'emprunt	Annuité garantie au cours de l'exercice	
	Année	Profil							Taux (3)	Index (4)	Taux actuariel (5)	Taux (3)	Index (4)	Niveau de taux			En intérêts (8)	En capital
Total des emprunts contractés par des collectivités ou des EP (hors logements sociaux)					0,00	0,00										0,00	0,00	
Total des emprunts autres que ceux contractés par des collectivités ou des EP (hors logements sociaux)					0,00	0,00										0,00	0,00	
Total des emprunts contractés pour des opérations de logement social					2 230 183,00	2 087 373,16										45 311,43	34 813,03	
SDH CONSTRUCTEUR (ex hlm de lyon)	2021	X Durée ajustable	PLUS CLARINES-VEFA-8lgs-38523	CAISSE DES DEPOTS ET CONSIGN.	467 076,00	454 906,03	33,42	A	F	2,600	F	3,600	A-1		15 830,36	0,00		
SDH CONSTRUCTEUR (ex hlm de lyon)	2021	X Durée ajustable	PHBB SANS PREFI - CLARINES-VEFA-8lgs-38523	CAISSE DES DEPOTS ET CONSIGN.	40 000,00	40 000,00	34,58	A	F	2,600	F	0,000	A-1		0,00	0,00		
SDH CONSTRUCTEUR (ex hlm de lyon)	2021	X Durée ajustable	PHBB tf sans prefri VALLON_B-RH-10logtS-38860	CAISSE DES DEPOTS ET CONSIGN.	100 000,00	100 000,00	24,58	A	F	2,600	F	0,000	A-1		0,00	0,00		
SDH CONSTRUCTEUR (ex hlm de lyon)	2021	X Echéance constante	VALLON_B-RH-10logts-38860 PAM avec prefri Annu	CAISSE DES DEPOTS ET CONSIGN.	313 424,00	255 363,80	15,58	A	F	0,470	F	0,470	A-1		1 099,37	14 110,78		
SDH CONSTRUCTEUR (ex hlm de lyon)	2021	X Echéance constante	PRAIRIES-RH-14logts-38860 PAM avec préfi Annu	CAISSE DES DEPOTS ET CONSIGN.	84 000,00	67 968,16	15,58	A	F	0,580	F	0,580	A-1		394,22	4 066,24		

Désignation du bénéficiaire	Année de mobilisation et profil d'amortissement de l'emprunt (1)		Objet de l'emprunt garanti	Organisme prêteur ou chef de file	Montant initial	Capital restant dû au 01/01/N	Durée résiduelle	Périodicité des remboursements (2)	Taux initial			Taux à la date de vote du budget (6)			Catégorie d'emprunt (7)	devises pouvant modifier l'emprunt	Exercice	
	Année	Profil							Taux (3)	Index (4)	Taux actuariel (5)	Taux (3)	Index (4)	Niveau de taux			En intérêts (8)	En capital
SDH CONSTRUCTEUR (ex hlm de lyon)	2021	X Durée ajustable	VALLON_B-RH-10logts	CAISSE DES DEPOTS ET CONSIGN.	5 000,00	4 543,49	16,58	A	F	2,600	F	3,600	A-1		153,13	151,87		
SDH CONSTRUCTEUR (ex hlm de lyon)	2021	X Durée ajustable	PLAI CLARINES-VEFA-8lgts-38523	CAISSE DES DEPOTS ET CONSIGN.	166 159,00	160 379,96	35,42	A	F	1,800	F	2,800	A-1		4 490,64	333,24		
SDH CONSTRUCTEUR (ex hlm de lyon)	2021	X Durée ajustable	PLUS CLARINES-VEFA-8lgts-38523	CAISSE DES DEPOTS ET CONSIGN.	200 487,00	198 110,11	55,42	A	F	2,600	F	3,600	A-1		5 003,81	0,00		
SDH CONSTRUCTEUR (ex hlm de lyon)	2021	X Durée ajustable	AMELIORATION- HAMEAU _COURTIL-RH-6logts-38520	CAISSE DES DEPOTS ET CONSIGN.	154 538,00	139 437,59	14,67	A	F	2,600	F	3,600	A-1		5 019,75	5 365,61		
SDH CONSTRUCTEUR (ex hlm de lyon)	2021	C	PHBB tf sans préfi PRAIRIES-RH-14 logts-38860	CAISSE DES DEPOTS ET CONSIGN.	140 000,00	140 000,00	24,58	A	F	2,600	F	0,000	A-1		0,00	0,00		
SDH CONSTRUCTEUR (ex hlm de lyon)	2021	X Durée ajustable	PRAIRIES-RH-14logts-38860 PAM avec préfi Annu	CAISSE DES DEPOTS ET CONSIGN.	353 221,00	322 042,86	16,58	A	F	2,600	F	3,600	A-1		10 713,37	10 625,35		
SDH CONSTRUCTEUR (ex hlm de lyon)	2021	X Durée ajustable	VALLON_B-RH-10logts	CAISSE DES DEPOTS ET CONSIGN.	5 000,00	4 645,25	16,58	A	F	1,550	F	2,340	A-1		111,06	159,94		
SDH CONSTRUCTEUR (ex hlm de lyon)	2021	X Durée ajustable	PLAI CLARINES-VEFA-8lgts-38253	CAISSE DES DEPOTS ET CONSIGN.	81 278,00	79 975,91	55,42	A	F	1,800	F	2,800	A-1		1 619,72	0,00		
SDH CONSTRUCTEUR (ex hlm de lyon)	2021	X Durée ajustable	PLUS TF AMORT CONST _ CLARINES-VEFA-8lgts-38523	CAISSE DES DEPOTS ET CONSIGN.	120 000,00	120 000,00	54,58	A	F	2,600	F	0,730	A-1		876,00	0,00		
TOTAL GENERAL					2 230 183,00	2 087 373,16									45 311,43	34 813,03		

- (1) Indiquer C pour amortissement constant, P pour amortissement progressif, F pour in fine, X pour autres (à préciser).
- (2) Indiquer la périodicité des remboursements A : annuelle ; B : bimestrielle ; T : trimestrielle ; X : autre.
- (3) Type de taux d'intérêt : F : fixe ; V : variable simple ; C : complexe ; R : préfixé (c'est-à-dire un taux variable qui n'est pas seulement défini comme la simple addition d'un taux usuel de référence et d'une marge exprimée en point de pourcentage).
- (4) Indiquer le type d'index (ex. EURIBOR 3 mois ...).
- (5) Taux annuel, tous frais compris.
- (6) Taux hors opération de couverture. Pour les emprunts à taux variable, indiquer le niveau à la date de vote du budget.
- (7) Catégorie d'emprunt hors opération de couverture. Exemple A-1 (cf. la classification des emprunts suivant la typologie de la circulaire IOCB1015077C du 25 juin 2010 sur les produits financiers offerts aux collectivités territoriales).
- (8) Il s'agit des intérêts dus au titre du contrat initial et comptabilisés à l'article 66111 « Intérêts réglés à l'échéance » (intérêts décaissés).

S²LO

IV

BT.4

IV – ANNEXES

ANNEXES PATRIMONIALES – ENGAGEMENTS HORS BILAN

CALCUL DU RATIO D'ENDETTEMENT RELATIF AUX GARANTIES D'EMPRUNT

Calcul du ratio (1)	Valeur en euros	
Total des annuités déjà garanties à échoir dans l'exercice (2)	A	0,00
Total des premières annuités entières des nouvelles garanties de l'exercice (2)	B	0,00
Annuité nette de la dette de l'exercice (3)	C	0,00
Provisions pour garanties d'emprunts	D	0,00
Total des annuités d'emprunts garantis de l'exercice	I = A + B + C - D	0,00
Recettes réelles de fonctionnement	II	34 065 621,00
Part des garanties d'emprunt accordées au titre de l'exercice en % (4)	I / II	0,00

(1) Ratio défini aux articles L. 4253-1 ou L. 3231-4 ou L. 2252-1 du CGCT, conformément aux dispositions législatives applicables à la collectivité.

(2) Hors opérations visées par l'article L. 4253-2 ou L. 3231-4-41 ou L. 2252-2 du CGCT, conformément aux dispositions législatives applicables à la collectivité.

(3) Cf. définition de l'article D. 1511-30 du CGCT.

(4) Les garanties d'emprunt accordées au titre d'un exercice ne doivent pas représenter plus de 50 % des recettes réelles de fonctionnement de ce même exercice.

IV – ANNEXES

ANNEXES PATRIMONIALES – ENGAGEMENTS HORS BILAN

ETAT DES CONTRATS DE CREDIT-BAIL RESTANT A COURIR (MOBILIER ET IMMOBILIER)

Type et nature du bien ayant fait l'objet du contrat	Exercice d'origine du contrat	Désignation du crédit bailleur	Durée du contrat (en mois)	Montant de la redevance de l'exercice	Montant de la redevance sur la totalité du contrat	Montant des redevances restant à courir					Cumul restant (exercice N+5 et suivants)	Total (1)
						N+1	N+2	N+3	N+4			
Crédits-bails mobiliers					0,00	0,00	0,00	0,00	0,00	0,00	0,00	0,00
Crédits-bails immobiliers				0,00	0,00	0,00	0,00	0,00	0,00	0,00	0,00	0,00
Total				0,00	0,00	0,00	0,00	0,00	0,00	0,00	0,00	0,00

(1) Total = (N+1, N+2, N+3, N+4) + cumul restant.



IV – ANNEXES

ANNEXES PATRIMONIALES – ENGAGEMENTS HORS BILAN

ETAT DES MARCHES DE PARTENARIAT

Libellé du contrat	Année de signature du marché	Organismes cocontractants	Nature des prestations prévues par le marché	Durée du marché (en mois)	Date fin de marché	Date mise en service équipement	Montant total prévu au titre du marché (TTC)	Annuité versée sur l'exercice	Montant de la rémunération du cocontractant restant à verser pour la durée restante du marché de partenariat (3)				
									Part investissement		Part fonctionnement II	Part financement III	TOTAL I + II + III
									Part totale (4)	Dont part nette (5) I			
Marchés de partenariat (1)													
SOUS-TOTAL							0,00	0,00	0,00	0,00	0,00	0,00	0,00
Marchés globaux de performance énergétiques avec tiers de financement (2)													
SOUS-TOTAL							0,00	0,00	0,00	0,00	0,00	0,00	0,00
TOTAL							0,00	0,00	0,00	0,00	0,00	0,00	0,00

(1) Article L. 1112-1 du Code de la commande publique

(2) Article 1er de la loi n° 2023-222 du 30 mars 2023

(3) Montant de la rémunération restant à verser au 01/01/N

(4) Montant total de la rémunération relative à l'investissement restant à verser au 01/01/N

(5) Montant inscrit à la colonne précédente déduction faite des participations d'autres collectivités publiques.



IV – ANNEXES

ANNEXES PATRIMONIALES – ENGAGEMENTS HORS BILAN

ETAT DES RECETTES GREVEES D'UNE AFFECTATION SPECIALE

Tableau récapitulatif des recettes grevées d'une affectation spéciale

Libellé (1)	Restes à employer au 01/01/N	Montant recettes	Montant dépenses	Restes à employer au 31/12/N
Total	0,00	0,00	0,00	0,00

(1) Par exemple, taxe d'aménagement, taxe de séjour, FEDER, dons et legs grevés d'une affectation, toutes recettes grevées d'une affectation spéciale et non ventilables ou recettes ventilables mais pour lesquelles la collectivité souhaite un niveau de détail plus fin que dans la présentation croisée.

(2) Ouvrir un tableau par recette grevée d'une affectation spéciale et reproduire le tableau autant de fois que nécessaire pour décrire l'ensemble des recettes grevées d'une affectation spéciale.

(3) Reste à employer au 31/12/N = reste à employer au 01/01/N + total recettes de l'exercice – total dépenses de l'exercice.

IV – ANNEXES

ANNEXES PATRIMONIALES – ENGAGEMENTS HORS BILAN

ETAT DES AUTRES ENGAGEMENTS DONNES

Année d'origine	Nature de l'engagement	Organisme bénéficiaire	Durée en années	Périodicité	Dettes en capital à l'origine	Dettes en capital au 1/1/N	Annuité à verser au cours de l'exercice
TOTAL					0,00	0,00	0,00
8017 Subventions à verser en annuités					0,00	0,00	0,00
8018 Autres engagements donnés					0,00	0,00	0,00
Au profit d'organismes publics					0,00	0,00	0,00
Au profit d'organismes privés (1)					0,00	0,00	0,00
Engagements liés à des délégations de service public					0,00	0,00	0,00
Engagements liés à des opérations d'urbanisme et d'aménagement					0,00	0,00	0,00

(1) Concernant les garanties accordées à l'Agence France Locale (Article L.1611-3-2 du CGCT) :

- l' « Organisme bénéficiaire » de la garantie est toute personne titulaire d'un « titre éligible » émis ou créé par l'Agence France Locale ;

- la rubrique « Périodicité » n'est pas remplie car la garantie n'a pas de périodicité. La garantie est d'une durée totale indiquée à la colonne qui précède ;

- la colonne « Dette en capital à l'origine » correspond au montant total de la garantie accordée aux titulaires d'un titre éligible ;

- la colonne « Dette en capital au 1/1/N » correspond au montant résiduel de la garantie au 1/1/N ;

- la colonne « Annuité à verser au cours de l'exercice » n'est pas remplie car l'octroi de la garantie n'implique pas que des versements annuels aient lieu. Des versements ne seront effectués qu'en cas d'appel de la garantie.

IV – ANNEXES**ANNEXES PATRIMONIALES – ENGAGEMENTS HORS BILAN****ETAT DES AUTRES ENGAGEMENTS RECUS**

Année d'origine	Nature de l'engagement	Organisme émetteur	Durée en années	Périodicité	Créance en capital à l'origine	Créance en capital au 01/01/N	Annuité à recevoir au cours de l'exercice
TOTAL					0,00	0,00	0,00
	8026 Redevance de crédit-bail restant à recevoir (crédit-bail immobilier)				0,00	0,00	0,00
	8027 Subventions à recevoir par annuités (annuités restant à recevoir)				0,00	0,00	0,00
	8028 Autres engagements reçus				0,00	0,00	0,00
	A l'exception de ceux reçus des entreprises				0,00	0,00	0,00
	Engagements reçus des entreprises				0,00	0,00	0,00

Envoyé en préfecture le 07/05/2026
 Reçu en préfecture le 07/05/2026
 Publié le 07/05/2026
 ID : 038-200064434-20260414-ANNEXES2026055-BF



IV – ANNEXES
ANNEXES PATRIMONIALES – SUBVENTIONS VERSEES

SUBVENTIONS VERSEES DANS LE CADRE DU VOTE DU BUDGET

Article (1)	Subventions (2)	Objet (3)	Nom de l'organisme	Nature juridique de l'organisme	Montant de la subvention
INVESTISSEMENT (total)					0,00
FONCTIONNEMENT (total)					0,00

- (1) Indiquer l'article d'imputation de la subvention.
- (2) Dénomination ou numéro éventuel de la subvention.
- (3) Objet pour lequel est versée la subvention.



IV – ANNEXES

ANNEXES PATRIMONIALES – ETAT DU PERSONNEL AU 01/01/N

B9

B9 – ETAT DU PERSONNEL AU 01/01/N

GRADES OU EMPLOIS (1)	CATEGORIES (2)	EMPLOIS BUDGETAIRES (3)			EFFECTIFS POURVUS SUR EMPLOIS BUDGETAIRES EN ETPT (4)		
		EMPLOIS PERMANENTS À TEMPS COMPLET	EMPLOIS PERMANENTS À TEMPS NON COMPLET	TOTAL	AGENTS TITULAIRES	AGENTS NON TITULAIRES	TOTAL
EMPLOIS FONCTIONNELS (a)		0,00	0,00	0,00	0,00	0,00	0,00
Directeur général des services		0,00	0,00	0,00	0,00	0,00	0,00
Directeur général adjoint des services		0,00	0,00	0,00	0,00	0,00	0,00
Directeur général des services techniques		0,00	0,00	0,00	0,00	0,00	0,00
Directeur départemental - SDIS		0,00	0,00	0,00	0,00	0,00	0,00
Directeur départemental adjoint - SDIS		0,00	0,00	0,00	0,00	0,00	0,00
Emplois créés au titre de l'article L. 412-5 du CGFP et du décret n° 2022-48 du 21 janvier 2022		0,00	0,00	0,00	0,00	0,00	0,00
FILIERE ADMINISTRATIVE (b)		44,00	1,00	45,00	19,00	0,00	19,00
ATTACHE	A	8,00	0,00	8,00	1,00	0,00	1,00
ATTACHE HORS CLASSE	A	0,00	0,00	0,00	0,00	0,00	0,00
ATTACHE PRINCIPAL	A	0,00	0,00	0,00	0,00	0,00	0,00
Adjoint administratif	C	11,00	1,00	12,00	3,00	0,00	3,00
Adjoint administratif principal 1ère classe	C	9,00	0,00	9,00	9,00	0,00	9,00
Adjoint administratif principal 2ème classe	C	2,00	0,00	2,00	2,00	0,00	2,00
Directeur Général Adjoint des services 20 - 40 000 habitants	A	0,00	0,00	0,00	0,00	0,00	0,00
Directeur Général de services 20-40 000 hab	A	0,00	0,00	0,00	0,00	0,00	0,00
REDACTEUR	B	7,00	0,00	7,00	0,00	0,00	0,00
REDACTEUR PRINCIPAL 1ERE CLASSE	B	4,00	0,00	4,00	3,00	0,00	3,00
REDACTEUR PRINCIPAL 2EME CLASSE	B	3,00	0,00	3,00	1,00	0,00	1,00
FILIERE TECHNIQUE (c)		89,00	0,00	89,00	47,00	0,00	47,00
Adjoint technique	C	51,00	0,00	51,00	18,00	0,00	18,00
Adjoint technique principal 1ère classe	C	7,00	0,00	7,00	7,00	0,00	7,00
Adjoint technique principal 2ème classe	C	5,00	0,00	5,00	4,00	0,00	4,00
Agent de maitrise	C	12,00	0,00	12,00	12,00	0,00	12,00
Agent de maitrise principal	C	4,00	0,00	4,00	4,00	0,00	4,00
INGENIEUR	A	1,00	0,00	1,00	0,00	0,00	0,00

GRADES OU EMPLOIS (1)	CATEGORIES (2)	EMPLOIS BUDGETAIRES (3)			EFFECTIFS P	AGENTS NON TITULAIRES	
		EMPLOIS PERMANENTS À TEMPS COMPLET	EMPLOIS PERMANENTS À TEMPS NON COMPLET	TOTAL		AGENTS TITULAIRES	TOTAL
Ingénieur Principal	A	1,00	0,00	1,00	0,00	0,00	0,00
Technicien	B	6,00	0,00	6,00	0,00	0,00	0,00
technicien principal 2CL	B	2,00	0,00	2,00	2,00	0,00	2,00
FILIERE SOCIALE (d)		0,00	0,00	0,00	0,00	0,00	0,00
FILIERE MEDICO-SOCIALE (e)		26,00	0,00	26,00	10,00	0,00	10,00
Agent social	C	5,00	0,00	5,00	0,00	0,00	0,00
Agent social principal de 1ère classe	C	8,00	0,00	8,00	8,00	0,00	8,00
Agent social principal de 2ème classe	C	0,00	0,00	0,00	0,00	0,00	0,00
Assistant socio-éducatif	A	2,00	0,00	2,00	1,00	0,00	1,00
Assistant socio-éducatif de classe exceptionnelle	A	0,00	0,00	0,00	0,00	0,00	0,00
Auxiliaire de puériculture de classe normale	B	2,00	0,00	2,00	0,00	0,00	0,00
Auxiliaire de puériculture de classe supérieure	B	1,00	0,00	1,00	1,00	0,00	1,00
Educateur de jeunes enfants	A	3,00	0,00	3,00	0,00	0,00	0,00
nfirmier en soins généraux	A	5,00	0,00	5,00	0,00	0,00	0,00
FILIERE MEDICO-TECHNIQUE (f)		0,00	0,00	0,00	0,00	0,00	0,00
FILIERE SPORTIVE (g)		5,00	0,00	5,00	1,00	0,00	1,00
CONSEILLER DES APS	A	2,00	0,00	2,00	1,00	0,00	1,00
EDUCATEUR APS	B	3,00	0,00	3,00	0,00	0,00	0,00
EDUCATEUR APS PRINCIPAL 2EME CLASSE	B	0,00	0,00	0,00	0,00	0,00	0,00
FILIERE CULTURELLE (h)		5,00	0,00	5,00	2,00	0,00	2,00
Adjoint du patrimoine	C	2,00	0,00	2,00	1,00	0,00	1,00
Assistant d'enseignement artistique	B	1,00	0,00	1,00	0,00	0,00	0,00
Assistant d'enseignement artistique principal 2ème classe	B	0,00	0,00	0,00	0,00	0,00	0,00
Assistant d'enseignement artistique principal de 1ère classe	B	1,00	0,00	1,00	1,00	0,00	1,00
Assistant de conservation du patrimoine	B	1,00	0,00	1,00	0,00	0,00	0,00
FILIERE ANIMATION (i)		8,00	0,00	8,00	2,00	0,00	2,00
Adjoint d'animation	C	8,00	0,00	8,00	2,00	0,00	2,00
Adjoint d'animation principal 1ère classe	C	0,00	0,00	0,00	0,00	0,00	0,00
Adjoint territorial d'animation 2ème classe	C	0,00	0,00	0,00	0,00	0,00	0,00

GRADES OU EMPLOIS (1)	CATEGORIES (2)	EMPLOIS BUDGETAIRES (3)			EFFECTIFS P	AGENTS NON TITULAIRES	
		EMPLOIS PERMANENTS À TEMPS COMPLET	EMPLOIS PERMANENTS À TEMPS NON COMPLET	TOTAL		AGENTS TITULAIRES	TOTAL
FILIERE POLICE (j)		7,00	0,00	7,00	7,00	0,00	7,00
Brigadier	C	3,00	0,00	3,00	3,00	0,00	3,00
Brigadier chef principal	C	4,00	0,00	4,00	4,00	0,00	4,00
FILIERE SAPEURS-POMPIERS (k)		0,00	0,00	0,00	0,00	0,00	0,00
EMPLOIS NON CITES (l) (5)		0,00	0,00	0,00	0,00	0,00	0,00
TOTAL GENERAL (b + c + d + e + f + g + h + i + j + k + l)		184,00	1,00	185,00	88,00	0,00	88,00

(1) Les grades ou emplois sont désignés conformément aux cadres d'emploi applicables à la fonction publique territoriale. Les emplois fonctionnels sont également comptabilisés dans leur filière d'origine.

(2) Catégories : A, B ou C.

(3) Emplois budgétaires créés par l'assemblée délibérante. Les emplois permanents à temps complet sont comptabilisés pour une unité, les emplois à temps non complet sont comptabilisés à hauteur de la quotité de travail prévue par la délibération créant l'emploi.

(4) Equivalent temps plein annuel travaillé (ETPT). Le décompte est proportionnel à l'activité des agents, mesurée par leur quotité de temps de travail et par leur période d'activité sur l'année :

ETPT = Effectifs physiques * quotité de temps de travail * période d'activité dans l'année

Exemple : un agent à temps plein (quotité de travail = 100 %) présent toute l'année correspond à 1 ETPT ; un agent à temps partiel, à 80 % (quotité de travail = 80 %) présent toute l'année correspond à 0,8 ETPT ; un agent à temps partiel, à 80 % (quotité de travail = 80 %) présent la moitié de l'année (ex : CDD de 6 mois, recrutement à mi-année) correspond à 0,4 ETPT (0,8 * 6 / 12).

(5) Emplois dont les missions ne correspondent pas à un cadre d'emploi existant.

IV – ANNEXES

ANNEXES PATRIMONIALES – ETAT DU PERSONNEL AU 01/01/N

B9

B9 – ETAT DU PERSONNEL AU 01/01/N (suite)

AGENTS NON TITULAIRES EN FONCTION AU 01/01/N	CATEGORIES (1)	SECTEUR (2)	REMUNERATION (3)		CONTRAT	
			Indice (8)	Euros	Fondement du contrat (4)	Nature du contrat (5)
Agents occupant un emploi permanent (6)				0,00		
Agents occupant un emploi non permanent (7)				0,00		
Adjoint technique		TECH		0,00	A	A
Adjoint administratif		ADM		0,00	A	A
Adjoint administratif principal 1ère classe		ADM		0,00	A	A
Adjoint administratif principal 2ème classe		ADM		0,00	A	A
Adjoint d'animation	C	ANIM		0,00	A	A
Adjoint du patrimoine	C	CULT		0,00	A	A
Adjoint technique principal 2ème classe		TECH		0,00	A	A
Agent social	C	MS		0,00	A	A
Assistant d'enseignement artistique	B	CULT		0,00	A	A
Assistant socio-éducatif	A	MS		0,00	A	A
Attaché		ADM		0,00	A	A
Auxiliaire de puériculture de classe normale	B	MS		0,00	A	A
CONSEILLER DES APS		SP		0,00	A	A
Educateur de jeunes enfants	A	MS		0,00	A	A
Educateur des APS		SP		0,00	A	A
Infirmier en soins généraux	A	MS		0,00	A	A
Ingénieur Principal		TECH		0,00	A	A
REDACTEUR PRINCIPAL 2EME CLASSE		ADM		0,00	A	A
Rédacteur		ADM		0,00	A	A
Technicien		TECH		0,00	A	A
TOTAL GENERAL				0,00		

(1) CATEGORIES: A, B et C.

(2) SECTEUR ADM : Administratif.
 TECH : Technique.
 URB : Urbanisme (dont aménagement urbain).
 S : Social.
 MS : Médico-social.
 MT : Médico-technique.
 SP : Sportif.
 CULT : Culturel.
 ANIM : Animation.
 POL : Police.
 POMP : Sapeurs-pompiers.
 X : Emplois non cités.

(3) REMUNERATION : Référence à un indice brut (indiquer le niveau de l'indice brut) de la fonction publique ou en euros annuels bruts (indiquer l'ensemble des éléments de la rémunération brute annuelle).

(4) CONTRAT : Motif du contrat (code général de la fonction publique - CGFP) :
 332-23-1° : Accroissement temporaire d'activité pour une durée maximale de douze mois.
 332-23-2° : Accroissement saisonnier d'activité pour une durée maximale de six mois.
 332-24 : Contrat de projet pour une durée minimale d'un an et une durée maximale fixée par les parties dans la limite de six ans
 332-13 : Remplacement d'un fonctionnaire autorisé à servir à temps partiel ou indisponible.

332-14 : Vacance temporaire d'un emploi.
332-8-1° : Absence de cadre d'emplois de fonctionnaires susceptibles d'assurer les fonctions correspondantes.
332-8-2° : Justifié par les besoins des services ou la nature des fonctions, sous réserve qu'aucun fonctionnaire territorial n'a pu être recruté dans les conditions prévues par le CGFP.
332-8-3° : Communes de moins de 1 000 habitants et groupements de communes regroupant moins de 15 000 habitants.
332-8-4° : Communes nouvelles issues de fusion de communes de moins de 1 000 habitants, pendant trois ans suivant la création, et le cas échéant, jusqu'au premier renouvellement du conseil municipal.
332-8-5° : Autres collectivités territoriales ou établissements mentionnés à l'article L. 4, pour les emplois dont la quotité de temps de travail est inférieure à 50 %.
332-8-6° : Emplois des communes (- 2 000 hab.) et des groupements de communes (-10 000 hab.) dont la création ou suppression dépend de la décision d'une autorité.
327-5 : Contractuel territorial sur emploi permanent - peut être nommé en qualité de fonctionnaire stagiaire par l'autorité territoriale.
332-10 : Contrat à durée indéterminée en application de l'article L. 332-8 avec un agent contractuel territorial qui justifie d'une durée de services publics de six ans au moins.
332-11 : Contrat à durée indéterminée lorsque l'agent contractuel territorial concerné remplit avant l'échéance de son contrat les conditions d'ancienneté mentionnées à l'article L. 332-10.
326_352 : Modalités particulières : recrutement sans concours, parcours d'accès à la fonction publique, personnes en situation de handicap (CGFP art. L326 et L.352).
343-1_343-3 : Emplois supérieurs de la fonction publique territoriale (emplois fonctionnels de direction).
333-1_333-10 : Collaborateurs de cabinet.
333-12 : Collaborateurs de groupes d'élus.
A : Autres.

(5) Indiquer si l'agent contractuel est titulaire d'un contrat à durée déterminée (CDD) ou d'un contrat à durée indéterminée (CDI). Les contrats particuliers devront être labellisés « A / autres » et feront l'objet d'une précision (ex : « contrats aidés »).

(6) Occupent un emploi permanent de la fonction publique territoriale, les agents non titulaires recrutés sur le fondement des articles 332-8, 332-13, 332-14, 326, 352 du CGFP, ainsi que les agents qui sont titulaires d'un contrat à durée indéterminée pris sur le fondement des articles 327-5, 332-10 et 332-11 du CGFP.

(7) Occupent un emploi non permanent de la fonction publique territoriale, les agents non titulaires recrutés sur le fondement des articles 332-23, 332-24, 333-1 à 333-10 et 333-12.

(8) Si un contrat fixe comme référence de rémunération un traitement hors échelle, il convient de mentionner le chevron conformément à l'article 6 décret 85-1148 du 20 octobre 1985.

Envoyé en préfecture le 07/05/2026

Reçu en préfecture le 07/05/2026

Publié le 07/05/2026

ID : 038-200064434-20260414-ANNEXES2026055-BF





IV – ANNEXES

ANNEXES PATRIMONIALES

LISTE DES ORGANISMES DANS LESQUELS LA COLLECTIVITE A PRIS UN ENGAGEMENT FINANCIER

B10

LISTE DES ORGANISMES DANS LESQUELS LA COLLECTIVITE A PRIS UN ENGAGEMENT FINANCIER

Les documents financiers et comptables de ces organismes sont mis à la disposition du public à (1).
 Toute personne a le droit de demander communication à ses frais.

Nature de l'engagement (2)	Nom de l'organisme	Raison sociale de l'organisme	Nature juridique de l'organisme	Montant de l'engagement
Délégation de service public (3) (4)				
Détention d'une part du capital				
01/12/2020 - ACTIONS	SATA GROUP DEUX ALPES	SAEM SATA GROUP DEUX ALPES	Société Française	1 987 260,00
26/09/2022 -	FONCIERE LES 2 ALPES	SEM FONCIERE LES 2 ALPES		120 000,00
04/06/2024 -	AGENCE FRANCE LOC	Agence AGENCE FRANCE LOC	Société Française	50 800,00
07/02/2025 -	AGENCE FRANCE LOC	Agence AGENCE FRANCE LOC		50 800,00
Garantie ou cautionnement d'un emprunt				
Subventions supérieures à 75 000 € ou représentant plus de 50 % du produit figurant au compte de résultat de l'organisme				
Autres				

(1) Hôtel de la collectivité et autres lieux publics désignés par la collectivité.

(2) Indiquer la date de la décision (délibérations, contrats ou décisions de l'exécutif).

(3) Préciser la nature de la délégation (concession, affermage, régie intéressée...).

(4) Les délégations pour lesquelles un engagement hors bilan est constaté font l'objet d'une reprise dans l'état relatif aux autres engagements donnés.

Envoyé en préfecture le 07/05/2026
 Reçu en préfecture le 07/05/2026
 Publié le 07/05/2026
 ID : 038-200064434-20260414-ANNEXES2026055-BF
 S²LO
 IV
 BTT.1

IV – ANNEXES

ANNEXES PATRIMONIALES – LISTE DES ORGANISMES DE REGROUPEMENT

LISTE DES ORGANISMES DE REGROUPEMENT AUXQUELS ADHERE LA COLLECTIVITE

DESIGNATION DES ORGANISMES	Date d'adhésion	Mode de participation (1)	Montant du financement
Syndicats mixtes (article L. 5721-2 du CGCT)			
EPCI			
Autres organismes de regroupement			

(1) Indiquer si le financement est fait par TPZ, TPU, TPU + fiscalité additionnelle ou sans fiscalité propre.

Envoyé en préfecture le 07/05/2026
 Reçu en préfecture le 07/05/2026
 Publié le 07/05/2026
 ID : 038-200064434-20260414-ANNEXES2026055-BF



IV
 DT1.2

IV – ANNEXES

ANNEXES PATRIMONIALES – LISTE DES ETABLISSEMENTS PUBLICS CREES

LISTE DES ETABLISSEMENTS PUBLICS CREES

Catégorie d'établissement (1)	Intitulé / objet de l'établissement	Date de création	Date de délibération	Nature de l'activité (SPIC/SPA)	TVA (oui / non)
-------------------------------	-------------------------------------	------------------	----------------------	---------------------------------	-----------------

(1) Il s'agit de recenser les établissements publics créés par la collectivité pour l'exploitation directe d'un service public relevant de sa compétence.

Pour rappel, la collectivité a l'obligation de constituer une régie si le service concerné est de nature industrielle et commerciale (cf. article L. 1412-1 du CGCT) ou la faculté de constituer une régie si le service concerné est de nature administrative et n'est pas de ceux qui, par leur nature ou par la loi, ne peuvent être assurés que par la collectivité elle-même (cf. article L. 1412-2 du CGCT).

Les régies ainsi créées peuvent, au choix de la collectivité, être dotées :

- soit de la personnalité morale et de l'autonomie financière ;
- soit de la seule autonomie financière.

Cependant, il convient de préciser que seules les régies dotées de la personnalité morale et de l'autonomie financière sont dénommées établissement public et doivent être recensées dans cet état.

Envoyé en préfecture le 07/05/2026
 Reçu en préfecture le 07/05/2026
 Publié le 07/05/2026
 ID : 038-200064434-20260414-ANNEXES2026055-BF

IV

BTT.3



IV – ANNEXES

ANNEXES PATRIMONIALES – LISTE DES SERVICES INDIVIDUALISES DANS UN BUDGET ANNEXE

LISTE DES SERVICES INDIVIDUALISES DANS UN BUDGET ANNEXE

Catégorie de services (1)	Intitulé / objet du service	Date de création	Date de délibération	N° SIRET	Nature de l'activité (SPIC/SPA)	TVA (oui / non)
---------------------------	-----------------------------	------------------	----------------------	----------	---------------------------------	-----------------

(1) Exemples de catégories : régie à seule autonomie financière, opérations d'aménagement, service social et médico-social.



IV – ANNEXES

ANNEXES BUDGETAIRES
EQUILIBRE BUDGETAIRE

C1.1

DISPONIBILITE DE RESSOURCES PROPRES PROVENANT DES EXERCICES ANTERIEURS

Solde de la section d'investissement de l'exercice N-1

	Pour mémoire, budget précédent (BP+BS+DM)	Propositions nouvelles	Vote	Total (1)
Solde d'exécution 001 (A) montant négatif si déficit (D001) montant positif si excédent (R001)	0,00	-4 554 022,91	-4 554 022,91	-4 554 022,91
Solde des RAR (B) montant négatif si déficit montant positif si excédent	1 869 303,69	-1 869 303,69	-1 869 303,69	0,00
Solde de la section investissement de l'exercice N-1 (Solde I = A + B) Solde positif : excédent de financement Solde négatif : besoin de financement	1 869 303,69	-6 423 326,60	-6 423 326,60	-4 554 022,91

Disponibilité des ressources propres provenant des exercices antérieurs après financement de la section investissement de l'exercice N-1 (1)

	Pour mémoire, budget précédent (BP+BS+DM)	Propositions nouvelles	Vote	Total (1)
Affectation au 1068 (C)	0,00	6 500 000,00	6 500 000,00	6 500 000,00
Solde de la section investissement de l'exercice N-1 (Solde I) Solde positif : excédent de financement Solde négatif : besoin de financement	1 869 303,69	-6 423 326,60	-6 423 326,60	-4 554 022,91
Disponibilité de ressources propres des exercices antérieurs (Solde II = C + Solde I) Solde positif : ressources disponibles pour la couverture de l'annuité Solde négatif : absence de ressources propres provenant des exercices antérieurs pour la couverture de l'annuité	1 869 303,69	76 673,40	76 673,40	1 945 977,09

COUVERTURE DE L'ANNUITE DE LA DETTE PAR LES RESSOURCES PROPRES - PETIT EQUILIBRE

	Pour mémoire, budget précédent (BP+BS+DM)	Propositions nouvelles	V	Total(1)
Dépenses de l'exercice à couvrir par des ressources propres (D)(2)	3 220 000,00	80 000,00	80 000,00	3 300 000,00
Ressources propres externes et internes de l'exercice (E)(2)	8 261 494,00	3 542 264,95	3 542 264,95	11 803 758,95
Couverture de l'annuité de la dette (Solde III = E - D) Solde positif : annuité de la dette couverte Solde négatif : annuité de la dette non couverte par les ressources de l'exercice, vérifier la couverture par les éventuelles ressources disponibles des exercices antérieurs (cf. solde II)	5 041 494,00	3 462 264,95	3 462 264,95	8 503 758,95

(1) Cumul des crédits de l'exercice votés ou reportés

(2) Seuls les crédits de l'exercice sont pris en compte donc hors RAR. Le détail est présenté aux états suivants : "Equilibre budgétaire - Dépenses" et "Equilibre budgétaire - Recette"

IV – ANNEXES

ANNEXES BUDGETAIRES
EQUILIBRE BUDGETAIRE – DEPENSES

C1.2

DEPENSES A COUVRIR PAR DES RESSOURCES PROPRES

Art. (1)	Libellé (1)	Budget de l'exercice (hors RAR) (BP + BS + DM)	Propositions nouvelles	Vote (2)
DEPENSES TOTALES A COUVRIR PAR DES RESSOURCES PROPRES = A + B		I 3 220 000,00	80 000,00	II 80 000,00
16 Emprunts et dettes assimilées (A)		3 200 000,00	80 000,00	80 000,00
1631	Emprunts obligataires	0,00	0,00	0,00
1641	Emprunts en euros	3 200 000,00	80 000,00	80 000,00
1643	Emprunts en devises	0,00	0,00	0,00
16441	Opérations afférentes à l'emprunt	0,00	0,00	0,00
1671	Avances consolidées du Trésor	0,00	0,00	0,00
1672	Emprunts sur comptes spéciaux du Trésor	0,00	0,00	0,00
1678	Autres emprunts et dettes	0,00	0,00	0,00
1681	Autres emprunts	0,00	0,00	0,00
1682	Bons à moyen terme négociables	0,00	0,00	0,00
1687	Autres dettes	0,00	0,00	0,00
Dépenses et transferts à déduire des ressources propres (B)		20 000,00	0,00	0,00
10...	Reprise de dotations, fonds divers et réserves			
10...	Reversement de dotations, fonds divers et réserves			
10226	Taxe d'aménagement	20 000,00	0,00	0,00
139	Subv. invest. transférées cpte résultat	0,00	0,00	0,00

(1) Détailler les chapitres budgétaires par article conformément au plan de comptes.

(2) Crédits de l'exercice votés lors de la séance.



IV – ANNEXES

ANNEXES BUDGETAIRES
EQUILIBRE BUDGETAIRE – RECETTES

C1.3

RESSOURCES PROPRES

Art. (1)	Libellé (1)	Budget de l'exercice (hors RAR) (BP + BS + DM)	Propositions nouvelles	Vote (2)
RECETTES (RESSOURCES PROPRES) = a + b		V 8 261 494,00	3 542 264,95	VI 3 542 264,95
Ressources propres externes de l'année (a)		2 673 000,00	0,00	0,00
10222	FCTVA	2 370 000,00	0,00	0,00
10226	Taxe d'aménagement (3)	300 000,00	0,00	0,00
10227	Versement pour sous densité	0,00	0,00	0,00
10228	Autres fonds d'investissement	0,00	0,00	0,00
13146	Attributions compensation investissement	0,00	0,00	0,00
13156	Attributions compensation investissement	0,00	0,00	0,00
13246	Attributions compensation investissement	0,00	0,00	0,00
13256	Attributions compensation investissement	0,00	0,00	0,00
138	Autres subventions invest. non transf.	0,00	0,00	0,00
26...	Participations et créances rattachées			
27...	Autres immobilisations financières			
275	Dépôts et cautionnements versés	3 000,00	0,00	0,00
27638	Créance Autres établissements publics	0,00	0,00	0,00
Ressources propres internes de l'année (b) (4)		5 588 494,00	3 542 264,95	3 542 264,95
15...	Provisions pour risques et charges			
169	Primes de remboursement des obligations	0,00	0,00	0,00
26...	Participations et créances rattachées			
27...	Autres immobilisations financières			
28...	Amortissement des immobilisations			
2802	Frais liés à la réalisation de document	0,00	0,00	0,00
28031	Frais d'études	0,00	0,00	0,00
28033	Frais d'insertion	0,00	0,00	0,00
280415341	IC : Bien mobilier, matériel	0,00	0,00	0,00
280415342	IC : Bâtiments, installations	0,00	0,00	0,00
280422	Privé - Bâtiments et installations	0,00	0,00	0,00
2805	Licences, logiciels, droits similaires	0,00	0,00	0,00
28088	Autres immobilisations incorporelles	0,00	0,00	0,00
28128	Autres aménagements de terrains	0,00	0,00	0,00
281311	Bâtiments administratifs	0,00	0,00	0,00
281312	Bâtiments scolaires	0,00	0,00	0,00
281318	Autres bâtiments publics	0,00	0,00	0,00
281321	Immeubles de rapport	0,00	0,00	0,00
281351	Bâtiments publics	0,00	0,00	0,00
281352	Bâtiments privés	0,00	0,00	0,00
28151	Réseaux de voirie	0,00	0,00	0,00
28152	Installations de voirie	0,00	0,00	0,00
281538	Autres réseaux	0,00	0,00	0,00
281568	Autre matériel, outillage incendie	0,00	0,00	0,00



Art. (1)	Libellé (1)	Budget de l'exercice (hors RAR) (BP + BS + DM)	Propositions	
2815731	Matériel roulant	0,00	0,00	0,00
2815738	Autre matériel et outillage de voirie	0,00	0,00	0,00
2815741	Inst., mat., outil. cantines scolaires	0,00	0,00	0,00
281578	Autre matériel technique	0,00	0,00	0,00
28158	Autres inst.,matériel,outil. techniques	0,00	0,00	0,00
2817321	Immeubles de rapport (mise à dispo)	0,00	0,00	0,00
2817538	Autres réseaux (mise à dispo)	0,00	0,00	0,00
28175738	Autre mat. et outillage de voirie (mad)	0,00	0,00	0,00
281758	Autres inst.,matériel,outil. techniques	0,00	0,00	0,00
2817848	Autres matériels de bureau et mobiliers	0,00	0,00	0,00
281828	Autres matériels de transport	0,00	0,00	0,00
281831	Matériel informatique scolaire	0,00	0,00	0,00
281838	Autre matériel informatique	0,00	0,00	0,00
281841	Matériel de bureau et mobilier scolaire	0,00	0,00	0,00
281848	Autres matériels de bureau et mobiliers	0,00	0,00	0,00
28185	Matériel de téléphonie	0,00	0,00	0,00
28188	Autres immo. corporelles	2 298 000,00	0,00	0,00
29...	Dépréciations des immobilisations			
31...	Matières premières (et fournitures) (5)			
33...	En-cours de production de biens (5)			
35...	Stocks de produits (5)			
39...	Dépréciation des stocks et en-cours			
481...	Charges à rép. sur plusieurs exercices			
4817	Indemnités de renégociation de la dette	687 500,00	0,00	0,00
49...	Dépréciation des comptes de tiers			
59...	Dépréciation des comptes financiers			
024	Produits des cessions d'immobilisations	50 000,00	0,00	0,00
021	Virement de la section de fonctionnement	2 552 994,00	3 542 264,95	3 542 264,95

(1) Les comptes 15, 169, 26, 27, 28, 29, 39, 481, 49 et 59 sont à détailler conformément au plan de comptes.

(2) Crédits de l'exercice votés lors de la séance.

(3) Le compte 10226 peut être utilisé uniquement par les communes et les établissements publics à fiscalité propre.

(4) Les comptes 15, 29, 39, 49 et 59 sont présentés uniquement si la collectivité ou l'établissement applique le régime des provisions budgétaires.

(5) Les comptes 31, 33 et 35 ne peuvent être utilisés que pour les budgets utilisant la comptabilité de stock. Par conséquent, seuls les budgets retraçant les dépenses et les recettes d'un lotissement ou d'une ZAC peuvent utiliser les comptes susmentionnés.



IV – ANNEXES

AUTRES ELEMENTS D'INFORMATION – LISTE DES SERVICES ASSUJETTIS A LA TVA ET NON ERIGES EN BUDGET ANNEXE

LISTE DES SERVICES ASSUJETTIS A LA TVA ET NON ERIGES EN BUDGET ANNEXE

Catégorie de services	Intitulé / objet du service	Date de création	Date de délibération	Nature de l'activité (SPIC/SPA)
RESTAURANT D'ALTITUDE	DIABLE AU COEUR	07/02/2017		SPIC
TRANSPORTS URBAINS	TRANSPORTS URBAINS	01/01/2025	17/12/2024	SPIC



IV – ANNEXES

**AUTRES ELEMENTS D'INFORMATION
SERVICES FERROVIAIRES REGIONAUX DE VOYAGEURS – VOLET 1 : BUDGET**

D2.1

VOLET 1 – BUDGETAIRE (circulaire n° LBL/B/03/10082/C du 11 décembre 2003)

DEPENSES			RECETTES		
FONCTIONNEMENT	Chapitre	Montant	FONCTIONNEMENT	Chapitre	Montant
Contribution régionale d'équilibre d'exploitation TTC		0,00	Compensation financière versée par l'Etat au titre de l'exploitation		0,00
Autres		0,00	Compensation financière au titre des tarifs sociaux fixés par l'Etat		0,00
			Matériel		0,00
Sous-total Fonctionnement		0,00	Sous-total Fonctionnement		(B) 0,00

INVESTISSEMENT	Chapitre	Montant		
Matériel		0,00		
Autres		0,00		
Sous-total Investissement		0,00	Effort propre de la Région (A – B) (C) 0,00	

TOTAL DEPENSES	(A)	0,00	TOTAL RECETTES (B + C)	0,00
-----------------------	------------	-------------	-------------------------------	-------------



IV – ANNEXES

AUTRES ELEMENTS D'INFORMATION

SERVICES FERROVIAIRES REGIONAUX DE VOYAGEURS – VOLET 2 : COMPTE D'EXPLOITATION

D2.2

Volet 2 – Compte TER SNCF (1) par la collectivité (circulaire n°LBL/B/03/10082/C du 11 décembre 2003)

Produits d'exploitation courante :	
Produits du trafic	0,00
Produits annexes au trafic	0,00
Compensations des réductions tarifaires	0,00
Travaux pour Tiers	0,00
Produits hors trafic	0,00
Total chiffre d'affaires	0,00
Versements des Collectivités	0,00
Production immobilisée et stockée	0,00
Total produits d'exploitation courante	0,00

Charges d'exploitation courante :	
Personnel – Masse salariale	0,00
Consommations intermédiaires	0,00
Péage RFF	0,00
Impôts, taxes et versements assimilés	0,00
Total charges d'exploitation courante	0,00

Facturations majeures :	
Achats stockés	0,00
Impôts et taxes hors FAP	0,00
Maintenance matériel roulant	0,00
Traction trains, conduite et logistique	0,00
Echange de locomotives entre Activités	0,00
Energie de traction électrique	0,00
Energie de traction diesel	0,00
Entretien/maintenance des installations fixes	0,00
Prestations télécoms	0,00
Echange de matériel roulant entre Activités	0,00
Prestations trains	0,00
Contribution de service Activité Gare	0,00
Transport en service	0,00
Total facturations majeures	0,00
Prestations de main d'œuvre inter-domaines :	
- Dont Etablissements autres que EEX	0,00
- Dont Etablissements EEX	0,00
Autres facturations	0,00

Total facturations internes	0,00
TOTAL CHARGES (2)	0,00
Contributions aux ECE	0,00
EXCEDENT BRUT D'EXPLOITATION (3)	0,00
Dotations aux amortissements	0,00
Reprise de subvention et écart de réévaluation	0,00
Variation des provisions/transfert de charges	0,00
Autres produits et charges de gestion courante	0,00
Total dotations, reprises, transferts et autres	0,00
RESULTAT D'EXPLOITATION (4)	0,00
Résultat financier	0,00
RESULTAT COURANT (5)	0,00
Résultat spécifique	0,00
RESULTAT NET (6)	0,00

(1) A compléter par « approuvé » ou « non approuvé ».

(2) Total charges = total charges d'exploitation courante + total facturations majeures + total facturations internes.

(3) Excédent brut d'exploitation = total produits d'exploitation courante – total charges.

(4) Résultat d'exploitation = excédent brut d'exploitation – contribution aux ECE - total dotations, reprises, transferts et autres.

(5) Résultat courant = résultat d'exploitation + résultat financier.

(6) Résultat net = résultat courant + résultat spécifique.

Cette annexe correspond au modèle de présentation du compte d'exploitation figurant dans la convention SNCF, elle est donc susceptible de subir des modifications à l'initiative de la SNCF.

IV – ANNEXES

AUTRES ELEMENTS D'INFORMATION – DECISIONS EN MATIERE DE TAUX DES CONTRIBUTIONS

Libellés	Base notifiée (si connue à la date de vote)	Variation de la base / (N-1) (%)	Taux, coefficient ou forfait appliqués par décision de l'assemblée délibérante (%, unité ou €)	Variation du taux / N-1 (%)	Produit voté par l'assemblée délibérante	Variation du produit / N-1 (%)
Part régionale des ressources						
TICPE (part définie à l'art. 265 du code des douanes)	SP	0,00	0,00	0,00	0,00	0,00
	Gazole	0,00	0,00	0,00	0,00	0,00
TICPE (majoration définie à l'art. 265 A bis du code des douanes)	SP	0,00	0,00	0,00	0,00	0,00
	Gazole	0,00	0,00	0,00	0,00	0,00
Taxe sur les permis de conduire	0,00	0,00	0,00	0,00	0,00	0,00
Taxe sur les certificats d'immatriculation des véhicules	0,00	0,00	0,00	0,00	0,00	0,00
Taxe spéciale de consommation de produits pétroliers (1)	0,00	0,00	0,00	0,00	0,00	0,00
Taxe sur le transport public aérien et maritime (1)	0,00	0,00	0,00	0,00	0,00	0,00
Taxe relative à l'octroi de mer (1)	0,00	0,00	0,00	0,00	0,00	0,00
Droits assimilés au droit d'octroi de mer auxquels sont soumis les rhums et spiritueux (1)	0,00	0,00	0,00	0,00	0,00	0,00
Part départementale des ressources						
Taxe d'aménagement	0,00	0,00	0,00	0,00	0,00	0,00
Taxe de publicité foncière et droit d'enregistrement	0,00	0,00	0,00	0,00	0,00	0,00
Taxe sur la consommation finale d'électricité	0,00	0,00	0,00	0,00	0,00	0,00
Taxe sur les remontées mécaniques des zones de montagne	0,00	0,00	0,00	0,00	0,00	0,00
Part communale des ressources						
TFPB	0,00	0,00	0,00	0,00	0,00	0,00
TFPNB	0,00	0,00	0,00	0,00	0,00	0,00
CFE	0,00	0,00	0,00	0,00	0,00	0,00
Taxe d'habitation sur les résidences secondaires	0,00	0,00	0,00	0,00	0,00	0,00
TOTAL	0,00	0,00			0,00	0,00

(1) Taxes perçues par les collectivités d'Outre-mer.

(2) Détailler les taxes pour lesquelles la collectivité a un pouvoir de modulation.

IV – ANNEXES

AUTRES ELEMENTS D'INFORMATION – ETAT DE REPARTITION DE LA TEOM

(COMMUNES ET GROUPEMENTS DE 10 000 HABITANTS ET PLUS, article L. 2313-1)

SECTION D'INVESTISSEMENT – DEPENSES

DEPENSES (1)		
Article (2)	Libellé (2)	Montant
	Remboursement d'emprunts et dettes assimilées	0,00
	Acquisitions d'immobilisations	0,00
	Opérations d'équipement (1 ligne par opération)	0,00
	Autres dépenses éventuelles	0,00
	Opérations pour compte de tiers (1 ligne par opération)	0,00
	Total des dépenses réelles	0,00
040	<i>Opérations ordre transf. entre sections</i>	0,00
041	<i>Opérations patrimoniales</i>	0,00
	Total des dépenses d'ordre	0,00
	TOTAL GENERAL	0,00

SECTION D'INVESTISSEMENT – RECETTES

RECETTES (1)		
Article (2)	Libellé (2)	Montant
	Souscription d'emprunts et dettes assimilées	0,00
	Dotations et subventions reçues	0,00
	Autres recettes éventuelles	0,00
	Opérations pour compte de tiers (1 ligne par opération)	0,00
024	Produits des cessions d'immobilisations	0,00
	Total des recettes réelles	0,00
040	<i>Opérations ordre transf. entre sections</i>	0,00
041	<i>Opérations patrimoniales</i>	0,00
021	<i>Virement de la section de fonctionnement (3)</i>	0,00
	Total des recettes d'ordre	0,00
	TOTAL GENERAL	0,00

(1) Dépenses et recettes, directes et indirectes, afférentes à l'exercice de la compétence visée à l'article L. 2313-1 du CGCT.

(2) Détailler les chapitres budgétaires par article conformément au plan de comptes appliqué par la collectivité ou l'établissement.

(3) Montant des recettes de fonctionnement transféré en investissement pour le financement des dépenses d'investissement afférentes à l'exercice de la compétence susmentionnée.

Envoyé en préfecture le 07/05/2026

Reçu en préfecture le 07/05/2026

Publié le 07/05/2026



ID : 038-200064434-20260414-ANNEXES2026055-BF



IV
D4.2

IV – ANNEXES

AUTRES ELEMENTS D'INFORMATION – ETAT DE REPARTITION DE LA TEOM

(COMMUNES ET GROUPEMENTS DE 10 000 HABITANTS ET PLUS, article L. 2313-1)

SECTION DE FONCTIONNEMENT – DEPENSES

DEPENSES (1)		
Article (2)	Libellé (2)	Montant
011	Charges à caractère général	0,00
012	Charges de personnel et frais assimilés	0,00
65	Autres charges de gestion courante	0,00
66	Charges financières	0,00
67	Charges spécifiques	0,00
68	Dotations aux provisions, dépréciations (3)	0,00
014	Atténuations de produits	0,00
Total des dépenses réelles		0,00
042	Opérations ordre transf. entre sections	0,00
043	Opérations ordre intérieur de la section	0,00
023	Virement à la section d'investissement (4)	0,00
Total des dépenses d'ordre		0,00
TOTAL GENERAL		0,00

SECTION DE FONCTIONNEMENT – RECETTES

RECETTES (1)		
Article (2)	Libellé (2)	Montant
Recettes issues de la TEOM		0,00
Dotations et participations reçues		0,00
Autres recettes de fonctionnement éventuelles		0,00
70	Prod. services, domaine, ventes diverses	0,00
75	Autres produits de gestion courante	0,00
76	Produits financiers	0,00
77	Produits spécifiques	0,00
78	Reprises amort., dépréciations, prov. (3)	0,00

RECETTES (1)		
Article (2)	Libellé (2)	
013	Atténuations de charges	0,00
Total des recettes réelles		0,00
042	Opérations ordre transf. entre sections	0,00
043	Opérations ordre intérieur de la section	0,00
Total des recettes d'ordre		0,00
TOTAL GENERAL		0,00

(1) Dépenses et recettes, directes et indirectes, afférentes à l'exercice de la compétence visée à l'article L. 2313-1 du CGCT.

(2) Détailler les chapitres budgétaires par article conformément au plan de comptes appliqué par la collectivité ou l'établissement.

(3) Si la collectivité ou l'établissement applique les provisions semi-budgétaires.

(4) Montant des recettes de fonctionnement transféré en investissement pour le financement des dépenses d'investissement afférentes à l'exercice de la compétence susmentionnée.



IV – ANNEXES	
ELEMENTS DU BILAN	
ETAT DE VENTILATION DES DEPENSES ET RECETTES DES SERVICES D'EAU ET D'ASSAINISSEMENT – SECTION DE FONCTIONNEMENT	D5.1

Cet état ne contient pas d'information.



IV – ANNEXES	
ELEMENTS DU BILAN	
ETAT DE VENTILATION DES DEPENSES ET RECETTES DES SERVICES D'EAU ET D'ASSAINISSEMENT – SECTION D'INVESTISSEMENT	D5.2

Cet état ne contient pas d'information.



V – ARRETE ET SIGNATURES

ARRETE ET SIGNATURES

Nombre de membres en exercice : 0

Nombre de membres présents : 0

Nombre de suffrages exprimés : 0

VOTES :

Pour : 0

Contre : 0

Abstentions : 0

Date de convocation : 01/01/2000

Présenté par Le Maire (1),

A Les Deux-Alpes, le 01/01/2000

Délibéré par l'assemblée le Conseil Municipal (2), réunie en session

A Les Deux-Alpes, le 14/04/2026

Les membres de l'assemblée délibérante le Conseil Municipal (2),(3).

01. M. Stéphane SAUVEBOIS, Maire	
02. M. Xavier SILLON, Premier adjoint	
03. Mme. Delphine VAZEUX, Deuxième adjointe	
04. M. Laurent CIAOLO SERRA, Troisième adjoint	
05. Mme. Jocelyne MARTIN, Quatrième adjoint	
06. M. Philippe ARNOL, Cinquième adjoint	
07. Mme. Louise TEXIER-LELONG, Sixième adjoint	
08. M. Michel MARTIN, Mairie délégué de Venosc	
09. M. Philippe PRIMATESTA, Maire délégué de Mont de Lans	
10. M. Eric HAZAK, Conseiller municipal	
11. Mme. Brigitte MANIN, Conseillère municipale	
12. Mme. Florence BEL, Conseillère municipale déléguée	
13. Mme. Virginie DUMONT, Conseillère municipale	
14. M. Sébastien CROZET, Conseiller municipal	
15. Mme. Angélique AGUILAR MOUNIER, Conseillère municipale	
16. Mme. Mélanie FIAT, Conseillère municipale	
17. M. Etienne DRUMAIN, Conseiller municipal	
18. Mme. Claire CHALVIN, Conseillère municipale	
19. M. Nicolas LAMBERT Conseiller municipal	

V – ARRETE ET SIGNATURES**ARRETE ET SIGNATURES**S²LOW

20. Mme. Marie-Hélène COING, Conseillère municipale	
21. M. Christophe AUBERT, Conseiller municipal	
22. M. Fabien VEYRET, Conseiller municipal	
23. Mme Emilie-Rose VIGNERI BRUN, Conseillère municipale	

Certifié exécutoire par Le Maire (1), compte tenu de la transmission en préfecture, le , et de la publication le

A Les Deux-Alpes, le

(1) Indiquer « la présidente » ou « le président ».

(2) Indiquer la nature de l'assemblée délibérante : du conseil régional de ..., de la Collectivité territoriale unique de ..., de la métropole de ..., du Conseil syndical de ...

(3) L'ajout des signataires est désormais facultatif.