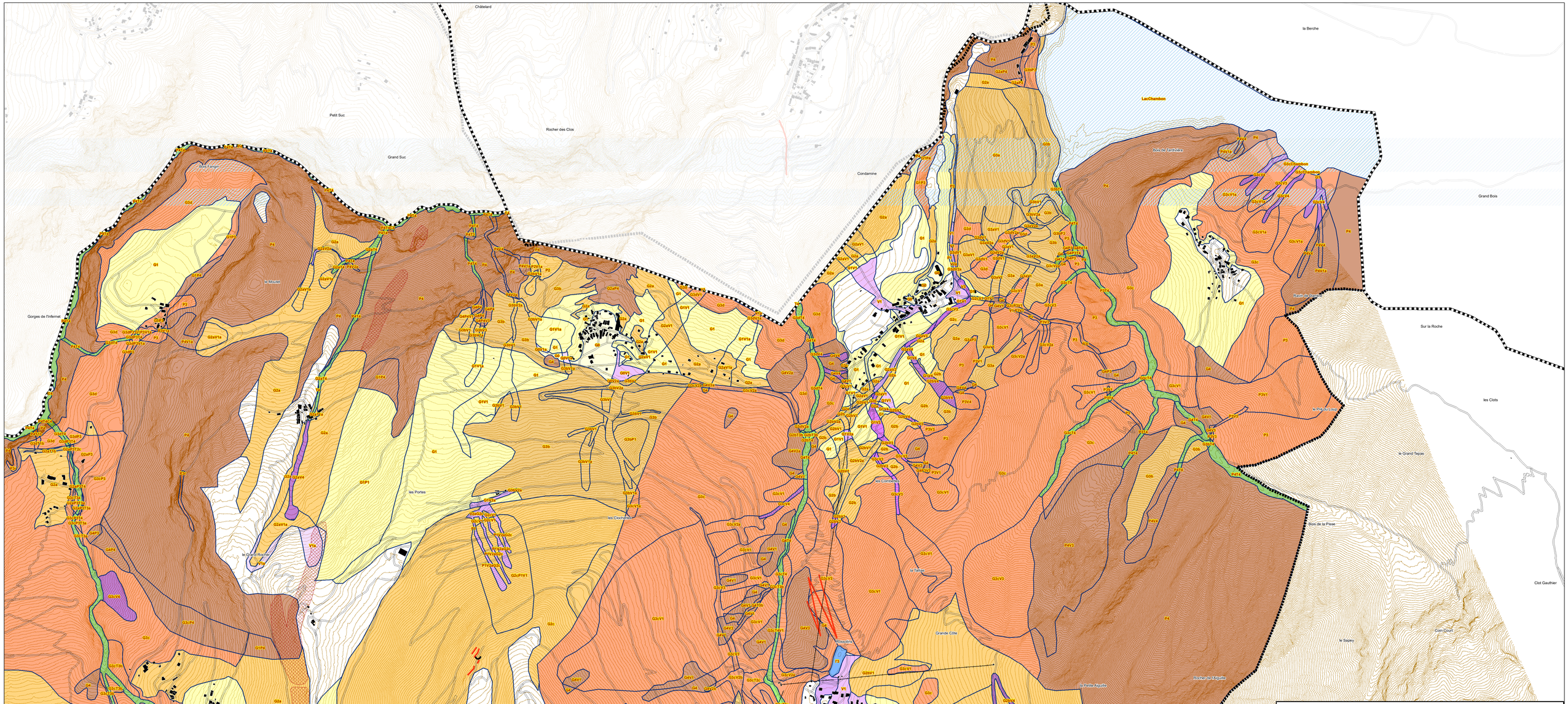


Office National des Forêts

rtm — Restauration des Terrains en Montagne, Service Départemental de l'Isère

# Commune des Deux Alpes

## CARTE DES ALEAS INONDATIONS ET MOUVEMENTS DE TERRAINS

**Planche 2 : Station nord, Cuculet, Chambon, Mont de Lans, Bons**

| *Inondations* | Très faible | Faible | Moyen | Fort | Très fort | Exceptionnel |
|---|---|---|---|---|---|---|
| Inondations de pied de versant | | F1 | F2 | F3 | F4 | |
| Crues torrentielles | | T1 | T2 | T3 | T4 | TE |
| Ruissellement / ravinement | V1a | V1 | V2 | V3 | V4 | |

| *Mouvements de terrain* | Aggravation | Faible | Moyen | Fort | Très fort | Exceptionnel |
|---|---|---|---|---|---|---|
| Glissements de terrain | G0 | G1 | G2abc | G3 (P3) | G4 | |
| Chutes de pierres et de blocs | P0 | P1 | P2 | P3 (P3+) | P4 | P5 |
| Affaissements, effondrements, suffosion | | F1 | F2 | F3 | | |

*En cas de superposition de phénomènes, c'est celui qui dispose de l'aléa le plus fort qui est représenté. Les autres sont indiqués dans l'étiquette.*

- Principaux ouvrages de protection passive. Les numéros renvoient à la note de présentation et à l'annexe spécifique (tableau)
- Courbes de niveau (MNT lidar HD 2016) - equidistance 5m
- Limite de zonage des aléas
- BATIMENT (BD Topo IGN)
- Emprise suposée d'aléa minier

125 62,5 0 125 250 375 500 Mètres

**Lidar HD communal 2016 - Lidar HD © IGN 2023 - BD Topo IGN 2021**

| Réalisation et édition : RTM 38 | **Version 5 - Avril 2024** | **Echelle : 1/5 000** |
|---|---|---|